

Konan

広報こうなん

令和8年

Vol.1143

7

つながる
ひろがる
交流の場



特集 8月1日オープン ウィステリアプラザ



OPEN

8.1(土)

ウイステリアプラザ

老人福祉センター、中央コミュニティ・センターの老朽化による建替えに合わせ、児童館および国際交流協会を複合化した施設です。高齢者をはじめ、子どもや外国人など多くの人々が集う多世代多文化交流施設として8月に供用を開始します。

施設案内 所在地 古知野町宮裏121 駐車場 100台 駐輪場 50台

| フロア | 施設名 | 開館時間 | 休館日 | 電話番号 |
|------|------------|--------------|--------------|---------|
| 1・2階 | コミュニティセンター | 9:00 ~ 21:30 | 12月29日~ 31日、 | 54-9300 |
| 3階 | 児童館 | 9:00 ~ 19:00 | 1月1日~ 4日 | 57-1001 |

※ウイステリアプラザ各部屋の画像は備品搬入前の状態です。

1・2階 コミュニティセンター

問合せ 地域ふくし課 (☎50-0217)



子どもから高齢者まで誰もが利用でき、サークル活動、会議、研修、ダンス教室など幅広い用途で使用することができます。

1階

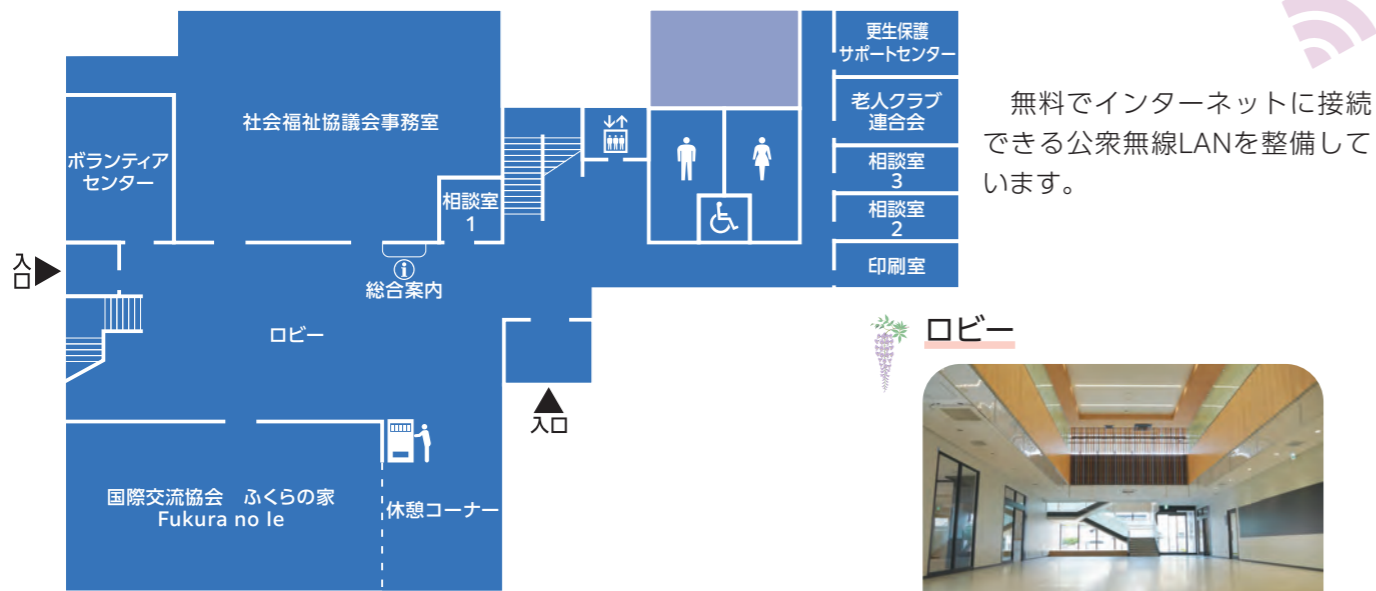

ロビー

江南市国際交流協会 ふうらの家

地域の国際交流・多文化共生の拠点です。日本語教室や外国人の生活相談を行っています。



多文化交流

コミュニティセンターの利用について

利用申請

申請は直接窓口にお越しください。

営利目的ではない場合…利用しようとする日の3カ月前から前日まで

営利目的の場合…利用しようとする日の2カ月前から前日まで

料金

| 会議室等 | 利用料金 | |
|-------|------------------------|---------------|
| | 9:00 ~ 19:00 2時間につき | 19:00 ~ 21:30 |
| 会議室 | 480円 | 600円 |
| 多目的室1 | 480円 | 600円 |
| 多目的室2 | 480円 | 600円 |
| サークル室 | 640円 | 800円 |
| 和室1 | 360円 | 450円 |
| 和室2 | 360円 | 450円 |

※営利目的の場合は、4倍の利用料金です。

2階

和室 (定員各20人)

2部屋を連結できる和室。民謡、歌謡の練習や運動教室、サロン活動に最適です。



サークル室 (定員45人)

大型の姿見があり、ダンス教室やヨガ体操、民謡などの利用に最適です。



フリースペース

畳敷きのオープンスペース。囲碁や将棋を楽しむことができる、くつろぎ空間。



おすすめスポット

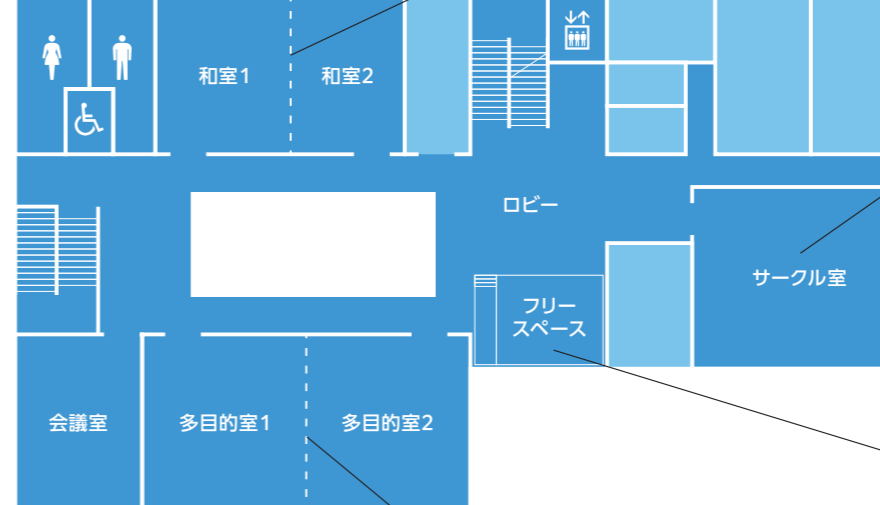

会議室 (定員30人)

防音機能を持つ会議室です。地域の会合、研修、社内外の会議に最適です。



多目的室 (定員各45人)

2部屋を連結できる会議室。防音機能を持ち、さまざまな用途に対応できる空間です。



3階 児童館



問合せ 子育て支援課 (☎50-0267)



放課後や休日に子どもたちが安全に過ごせる施設です。親子で楽しく過ごせるイベントのほか、土曜、日曜日は小学生向けの行事も行います。

親子トイレ・授乳室

親子トイレ・授乳室を整備しています。安心して親子でお出かけください。



図書・くつろぎスペース

本棚、ソファや隠れ家的なまくらなどがあり、くつろぎながら本を読むことができます。



遊戯室

約270平方メートルの広さがあり、ボルダリング、大型遊具、卓球などで思いっきり遊べます。



大型遊具 (遊戯室内)

キューブ型の木製遊具を組み合わせた大型遊具。高さ2.4メートルから一気に滑る迫力ある滑り台もあります。



ボルダリング (遊戯室内)

子どもたちの冒険心をくすぐる、壁登り(ボルダリング)遊具です。

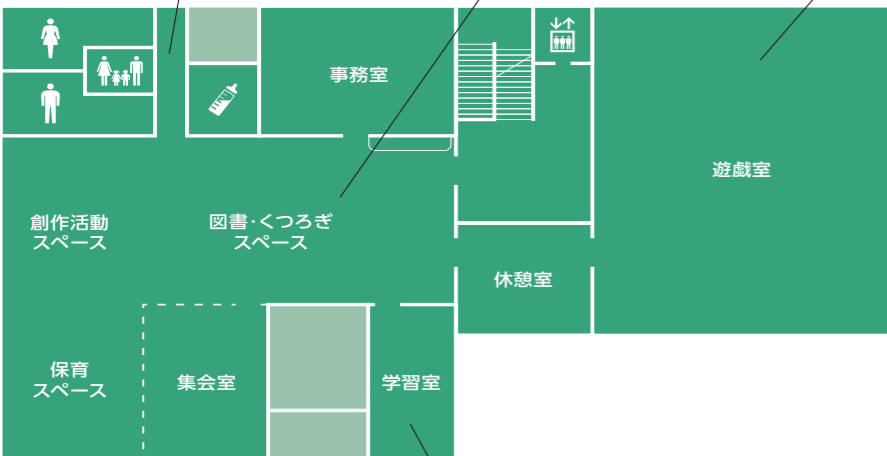

保育スペース

幼児が楽しく遊べます。おもちゃごとセットや滑り台、ほふくコーナーなどがあります。



学習室

個別ブースが8席、グループ席が2つあります。各席に電源も常備しています。



ウイステリアプラザ 竣工式 (9:45 ~ 10:15) & オープニングイベント

パン・スイーツマルシェ 同時開催

問合せ 地域ふくし課 (☎50-0217)



7/25 (土)

10:30 ~ 15:00



「グランパスくんもいるよ!」

サイコロころゲーム・フレイル予防コーナー (名古屋グランパス)



10:30 ~ 12:30
13:30 ~ 14:30

2階 多目的室1

サイコロを蹴るゲームとグランパスの木村選手の映像でフレイルを予防します。

※当日は来場者用駐車場がありません。シャトルバス(市役所、交通児童遊園、曼陀羅寺公園大型バス駐車場発着)・名鉄バス(愛栄通)・自転車でお越しください。詳細はホームページをご確認ください。

古知野中学校 吹奏楽部演奏会

10:30 ~ 11:00 1階 ロビー



eスポーツイベント

(株スズケン・株メディケアコラボ)

10:30 ~ 11:30
12:30 ~ 14:30

2階 会議室

最新機器で姿勢の歪みを確認し、100種類のeスポーツを楽しもう。



骨強度測定会 (森永乳業株)

10:30 ~ 12:00
13:00 ~ 14:30

2階 ロビー

骨に必要な栄養素を補給する乳製品を試飲できます。



骨に関する

セミナー 11:00 ~ 11:20 (森永乳業株)

腸活セミナー 13:30 ~ 13:50 (森永乳業株)

2階 多目的室2

健幸サポート栄養士が健やかに毎日を送るためのセミナーを行います。

こども向けお仕事

体験イベント

10:30 ~ 12:30
13:30 ~ 14:30

(日本赤十字豊田看護大学・日本赤十字社愛知県支部)

2階 サークル室

ナース服・救護服を着て、医師や看護師のお仕事が体験できます。



東海一の動物使いマジック

(江南市出身マジシャン Hiromichi)

11:00 ~ 11:30
13:00 ~ 13:30

3階 遊戯室

大人から子どもまで楽しめるアニマルマジックショー、ステージマジックショーです。



地震体験車

10:30 ~ 12:00
13:00 ~ 14:30

駐車場

愛知県の最新地震体験車「なまず号」で震度7を体験してみよう。



民族衣装の試着&多文化紙芝居 & まゆのクラフト体験

10:30 ~ 12:00
13:00 ~ 14:30

1階 国際交流協会

児童館活動体験



10:30 ~ 14:30

3階 創作活動スペース



夏休み!

イベント

特集



Information

夏休みに親子で参加できるイベントをまとめました。
料金や申込方法などの詳細は二次元コードからホームページをご覧ください。



親と子の栄養教室

日時 7月22日(水)、28日(火)、8月18日(火)、27日(木)午前10時～午後0時30分
場所 toko+toko+labo2階保健センターグループ指導室A
内容 大豆について学び、親子で楽しく料理します。
対象者 市内在住の小学生とその保護者
定員 各回10組(先着順)
問合せ 保健センター (☎58-6064)



親子書いて伝える教室

日時 8月6日(木)午前9時30分～11時
場所 ウィステリアプラザ1階ボランティアセンター
内容 聞こえない人へ書いて伝える方法を学びます。
対象者 小学校4～6年生、中学生、高校生とその保護者
定員 10人(先着順)
問合せ 市社会福祉協議会 (☎55-5262)



子どもわんぱくデイキャンプ

日時 8月23日(日)午前9時～午後6時
場所 犬山市立野外活動センター
内容 自然を満喫できるデイキャンプを行います。
対象者 小学校4～6年生
定員 15人(先着順)
問合せ 市社会福祉協議会 (☎55-5262)



ひと・コトこうなんマルシェ×こうなん未来ラボ

日時 8月16日(日)午前10時～午後2時
場所 toko+toko+labo1階地域交流センター
内容 企業や団体と一緒に楽しめる、学べる体験コーナーやこども食堂(有料)があります。
対象者 小・中学生
問合せ 地域交流センター (☎58-5771)



親子リサイクル教室

日時 7月28日(火)午前9時～正午
場所 (株)愛北リサイクル犬山工場、(株)ハニダ
内容 工場を見学し、リサイクルについて学びます。
対象者 市内在住の小学生とその保護者
定員 20人(抽選)
問合せ 環境事業センター (内線407)



親子下水道教室

日時 7月23日(木)午前9時30分～11時30分、午後1時30分～3時30分
場所 五条川右岸浄化センター
内容 微生物の観察や下水処理場見学など、下水道について親子で楽しく学習します。
対象者 小学生とその保護者
定員 各回20人(先着順)
問合せ 五条川右岸浄化センター (☎66-8651)



親子料理教室

日時 7月23日(木)午前9時30分～正午、午前11時15分～午後1時45分
場所 藤の花給食センター2階調理実習室
内容 親子で一緒に栄養満点な給食メニューを作ります。
対象者 市内在住の小学校3年生～中学生とその保護者
定員 各回6組(先着順)
問合せ 藤の花給食センター (☎55-2230)



環境学習会



環境学習施設見学会

日時 7月29日(水)午前9時30分～午後2時30分
場所 あいち環境学習プラザ
内容 環境問題やSDGsについて学びます。ペットボトルでLEDランプを作成します。
対象者 市内在住の小学校3年生～中学生
定員 20人程度(抽選)

問合せ 環境課 (☎50-0207)

青木川水辺調査および外来種学習教室

日時 8月4日(火)午前9時15分～11時15分
場所 しみず公園
内容 自然観察会と外来種について説明を聞き、生物調査を行います。
対象者 市内在住の小・中学生
定員 24人程度(抽選)

昆虫標本教室

日時 8月20日(木)午前9時30分～11時30分
場所 市役所
内容 昆虫などを観察し、生き物の成り立ちを学びます。作った標本は、持ち帰りできます。
対象者 市内在住の小・中学生
定員 24人程度(抽選)

夏の祭典

布袋サマーフェスタ Hote-Fes

7/31(金)、8/1(土) (予備日8/2)

布袋駅東駅前広場特設会場

夏のひとときを
楽しもう

7月31日(金)

・阿波踊り大会…午後7時～8時30分(雨天中止)

8月1日(土)

・盆踊り大会…午後7時～8時30分(雨天順延 予備日2日(日))

※7月31日(金)の阿波踊り大会が中止となった場合は、8月1日(土)、2日(日)の2日間盆踊り大会を行います。

両日

・ステージイベント、キッチンカーブース、夜店大会、ゲームプレーゾーン…午後4時～8時30分

※ごみは会場の集積場へ捨ててください。

※路上駐車・駐輪はご遠慮ください。

問合せ 布袋サマーフェスタ実行委員会



図書館で、最高の思い出をつくろう。

図書館 まつり

7/25(土) 26(日)

toko+ toko=labo3・4階



問合せ 図書館 (☎56-2306)

7月25日(土)

耳で楽しむ読書体験!
大人のためのストーリーテリング

時間 午前10時30分～

対象者 中学生以上

語り手 ストーリーテリングの会
江南おはなしのろうそく

録音図書視聴と録音体験

時間 ①午前11時～正午②午後1時～2時

講師 朗読ボランティアあめんぼ

夏のおはなし会

時間 午前11時～

朗読者 よみっこクラブ

対象者 幼児、小学校低学年

マカロンの絵本と歌のステージ
「ありがとうの花咲かせよう」

時間 午後2時～

語り手 語りと音楽★マカロン

定員 60人(先着順)

ビブリオバトル

時間 午後4時～

対象者 中学生以上

闇の朗読会

時間 午後7時～

朗読者 江南ライブラリーサポーターズ

対象者 中学生以上

7月26日(日)

夏だ!まつりだ!おたのしみ会

時間 午前10時30分～

演者 ゆかいなおはなし仲間「みなみこぞう」

対象者 幼児、小学生(大人も可)

アニメ上映会

時間 ①午後0時30分～1時30分②午後3時～4時30分

内容 ①チップとデール②ふしぎ駄菓子屋銭天堂

大人のための絵本おはなし会

時間 午後2時～

朗読者 おはなしグループ「ほっこりん」

ミニ絵本作り

時間 午後3時30分～5時

講師 長尾恵利世(江南ライブラリーサポーターズ)

そのほかにも楽しいことがもりだくさん!

- ・図書館クイズ
- ・ヨーヨー釣り
- ・スタンプラリー
- ・バルーンアート
- ・簡単折り紙工作
- ・雑誌リサイクル配布

詳しくは



江南市民花火大会

開催に向けて

10月24日(土)午後6時45分 小雨決行 予備日25日(日)
すいとぴあ江南周辺河川敷

BGM・ボランティア・募金箱の募集

BGM

あなたの思い出、好きな曲に合わせた花火を打ち上げます。
7月17日(金) (必着) までに曲名とその理由、住所、氏名、電話番号を記入し、お申し込みください。

ボランティア

ボランティア(18歳以上)を募集します。会社、サークル、グループの応募も大歓迎です。

募金箱の設置協力店舗

募金箱を設置してくれる協力店舗を募集します。
申込・問合せ 月曜～金曜日(祝日を除く) 午前10時～午後4時
に江南市民花火大会実行委員会((一社)江南青年会議所事務局
内〒483-8205古知野町小金112 ☎080-4523-9356 FAX55-3094 Eメールinfo@konan-hanabi.com)へ。

花火大会
ホームページ



協賛金・クラウドファンディング

江南市民花火大会を開催するため、
協賛金・クラウドファンディングを募集しています。詳しくは、ホームページをご覧ください。

江南市新型インフルエンザ等対策行動計画(案)

パブリックコメント募集

問合せ 健康づくり課 (☎58-6063)



江南市新型インフルエンザ等対策行動計画の改定に当たり、意見を募集します。
寄せられた意見を参考にし、取りまとめて公表します。
なお、電話による意見の受け付けや個別回答は行いません。

内容 国と県がそれぞれ行動計画を改定したことを受け、「江南市新型インフルエンザ等対策行動計画」を改定します。

意見の提出期間 7月1日(水)～31日(金)消印有効

意見を提出できる人

- 市内在住、在勤または在学の方
- 市内で公益的活動を行う個人
- 市内で事業を営む法人、個人事業主、公益的活動を行う組織など(NPO、区・町内会などを含みます。いずれも法人格の有無は問いません。)

意見の提出方法

- 応募箱…市役所(1階総合案内前)、保健センター(toko*toko=labo2階)、各支所
- 郵送…〒483-8701(住所不要)健康づくり課宛
- ファクス…53-6996
- Eメール…hoken@city.konan.lg.jp

記載事項

- 題名「江南市新型インフルエンザ等対策行動計画(案)に関する意見」
- 市内在住の方は住所、市外在住の方は勤務先または通学先の名称と所在地
- 市内で公益的活動を行う個人は活動概要と活動場所
- 市内で事業を営む法人、個人事業主、公益的活動を行う組織は事業(活動)概要と事業(活動)場所
- 氏名、連絡先、あなたの意見
※様式は問いません。

資料の閲覧

閲覧期間 7月1日(水)～31日(金)

閲覧できる場所 市ホームページ、市役所(1階総合案内前)、保健センター(toko*toko=labo2階)、各支所

閲覧できる資料 江南市新型インフルエンザ等対策行動計画(案)

議会のようす

市議会役員・各委員会委員が決まりました

市議会5月臨時会が、5月12日から13日までの2日間の日程で開かれ、議案5件が上程されました。審議の結果、全議案、可決または同意されました。

また、議会役員には、議長に伊藤吉弘氏、副議長に長尾光春氏が選出されるとともに、常任委員などが選出されました。



議長 伊藤吉弘氏

【略歴】3期

議長
副議長
総務委員会委員長
厚生文教委員会委員長



副議長 長尾光春氏

【略歴】2期

建設産業委員会委員長
総務委員会委員長
議会運営委員会委員長

各委員会委員などは、次のとおりです。(◎委員長、○副委員長、敬称略)

常任委員会

建設産業委員会

◎尾関昭 ○牧野行洋
野下達哉 堀元
三輪陽子 藤岡和俊
土井紫

厚生文教委員会

◎中野裕二 ○須賀博昭
掛布まち子 伊藤吉弘

長尾光春 津田貴史

岡地清仁

総務委員会

◎東猴史紘 ○大藪豊数
宮地友治 稲山明敏
片山裕之 石原資泰

議会運営委員会

◎東猴史紘 ○片山裕之
野下達哉 三輪陽子
藤岡和俊 大藪豊数
土井紫

議会改革特別委員会

◎野下達哉 ○藤岡和俊
掛布まち子 中野裕二
須賀博昭 牧野行洋
土井紫

議会広報編集特別委員会

◎津田貴史 ○牧野行洋
堀元 三輪陽子
石原資泰 長尾光春
土井紫

議員政治倫理審査会

◎藤岡和俊 ○片山裕之
野下達哉 稲山明敏
堀元 掛布まち子
中野裕二

愛北広域事務組合議会議員

東猴史紘 石原資泰
須賀博昭 牧野行洋
土井紫

江南丹羽環境管理組合議会議員

野下達哉 尾関昭
藤岡和俊 片山裕之
長尾光春 津田貴史

尾張北部環境組合議会議員

稲山明敏 堀元
岡地清仁

愛知県尾張水害予防組合組合議会議員

宮地友治 津田貴史

愛知県後期高齢者医療広域連合議会議員

長尾光春

可決・同意された主な議案

- ▼江南市公平委員会委員の選任について…同意(全員賛成)
- ▼江南市国民健康保険税条例の一部改正について…可決(賛成多数)
- ▼江南市立わかかさ園の設置及び管理に関する条例の一部改正について…可決(全員賛成)
- ▼令和8年度江南市一般会計補正予算(第2号)…可決(全員賛成)
- ▼江南市監査委員の選任について…同意(全員賛成)
監査委員(議会議員から選出)に大藪豊数氏(江森町)の選任が同意されました。



監査委員 大藪豊数氏

その他の委員会などの所属

都市計画審議会

掛布まち子 長尾光春
岡地清仁

上下水道事業経営審議会

尾関昭 須賀博昭

行政改革推進委員会

宮地友治 東猴史紘
三輪陽子

空家等対策協議会

須賀博昭 牧野行洋

すいとぴあ江南運営委員会

大藪豊数

市民文化会館運営委員会

土井紫

図書館運営委員会

野下達哉

学校給食センター運営委員会

三輪陽子

最新の情報は市議会ホームページをご覧ください。

問合せ 議事課(☎50-0214)

議員紹介





市政功労者を表彰

6月1日に市制72周年記念式を行い、本市発展のためにご尽力された28人の方に、市政功労表彰を行いました。受賞者は次の方々です。(敬称略)

市政功労表彰

地方自治関係 加藤幸治、沢田茂和、田中重和、西川よし子

教育事業関係 坪内利男、永井清司、富永佳秀、佐藤豊三、高田直人、田端由宏、西村奈津代、松野満弓、森内立子

社会事業関係 大村訓子、金澤たき江、澤田延子、中満正治、堀場敏之、矢土あつ子

民生安定関係 永田淑範、峰島厚

保健・衛生関係 古田浩、細野治樹

消防関係 浦川佑司、伊藤勝次、河尻勝幸、高田康督、馬場明人

問合せ 秘書人事課 (内線294)



7月は児童扶養手当の支払月

児童扶養手当は、ひとり親家庭などの生活の安定と児童の健全育成のための手当です。

7月は支払月のため、金融機関で振り込みをご確認ください。

支払日 7月10日(金)

支払対象期間 5、6月分

問合せ こども未来課 (☎50-0261)

7月から令和8年度国民年金保険料の免除・納付猶予申請の受け付けが始まります

所得が少ないなどの理由で国民年金保険料を納めることが難しい方は、保険料の免除申請ができます。50歳未満の方は、納付猶予を申請することもできます。受け付けた申請書は、日本年金機構に送付され、前年所得などを基に審査されます。

免除の承認を受けた場合は、承認期間の保険料の全額または一部(4分の1、半額、4分の3)の納付が免除されます。納付猶予の承認を受けた場合は、承認期間の保険料の全額が猶予されます。

令和8年度免除・納付猶予の承認期間 7月～令和9年6月承認を受けた場合

全額または一部の免除の承認を受けた期間は、老齢基礎年金を受けるために必要な受給資格期間に算入されま

すが、全額を納付したときに比べ、将来受け取る年金額が少なくなります。

納付猶予の承認を受けた期間は、老齢基礎年金を受けるために必要な受給資格期間に算入されますが、年金額には反映されません。

追納 免除、猶予が承認されたことによって減額される年金受取額を補うために、追納制度があります。承認期間の保険料について、10年以内であれば、後から納めること(追納)ができます。ただし、3年度目以降に追納すると当時の保険料に加算金が付きます。

※過去の年度の申請は、申請時点の2年1カ月前の月分まで可能です。

問合せ 保険年金課 (☎50-0254)、一宮年金事務所 (☎0586-45-1418)

詳しくは



介護保険負担割合証を送付します

7月中旬に、要支援・要介護認定を受けている方と事業対象者へ「介護保険負担割合証」を送付します。介護サービス利用時の自己負担の割合(1割～3割)を記載していますので、氏名、住所、負担割合などを確認し、ケアマネジャーやサービス提供事業所にご提示ください。

有効期間 8月1日(土)～令和9年7月31日(土)

問合せ 介護保険課 (☎50-0238)

詳しくは



ジェネリック医薬品をご利用ください

ジェネリック医薬品(後発医薬品)は先発医薬品と同等の効き目があると認められたもので、薬の値段が安価になることが多いため、経済的負担の軽減に加え、高騰する医療費の抑制につながります。

ジェネリック医薬品に代替が可能な先発医薬品を希望すると特別の料金が加算される場合があります。

ジェネリック医薬品を利用したいときは、医師や薬剤師に希望している旨を伝え、十分な説明を受けた上でご利用ください。

問合せ 保険年金課 (☎50-0251)



献血を行います

アピタ江南西店

日時 7月12日(日)、10月18日(日)、令和9年1月10日(日) 午前9時30分～11時30分、午後1時～4時

ピアゴ布袋店

日時 8月23日(日) 午前10時～11時30分、午後1時～4時

その他 日時が変更される場合があります。

問合せ 地域ふくし課 (☎50-0217)

詳しくは



春の花いっぱいコンクール入賞者

26名の応募があり、次の皆さんが入賞されました(敬称略)。

優良賞 青山晴恵、内田英徳、田中祐子

奨励賞 尾関直子、加島和子、小松千一、澤田妙子、柴田幸子、戸井田トシ子、村清子、若杉勝己

特別賞 福光毅八郎、吉塚志津恵

問合せ 都市計画課 (☎50-0272)

詳しくは



快適な生活環境をつくるために

雑草は定期的に刈り取る

雑草を伸びたまま放置すると、交通の障害、ごみの不法投棄、火災の発生、害虫の発生などの原因となりますので、定期的に刈り取り適切に処分してください。また、屋外燃焼行為は一部の例外を除き禁止されています。

除草剤などを散布するときは、時間や風向きなどを考え、用法用量を守ってご使用ください。

ペットのふん・尿は飼い主が後始末をする

ペットと外に出る場合は、スコップ、ビニール袋、水などを持ち歩き、ペットがふん・尿をしたら後始末してください。

問合せ 環境課 (☎50-0207)



犬の優良飼養者表彰

尾北狂犬病予防推進協議会で、犬の優良飼養者表彰を行います。

次の全てに当てはまる飼い主は、お申し込みください。

- 令和8年3月31日時点で登録してから12年以上継続して同一犬を飼養し、狂犬病予防注射を毎年実施している方

- 飼養期間中、こう傷事故がなく、適正飼養している方

- 過去に優良飼養者表彰を受けていない方

※表彰については、対象者に後日案内します。

申込・問合せ 7月31日(金)までに、ウェブ申込または直接保健センター(☎58-6063)へ。

詳しくは

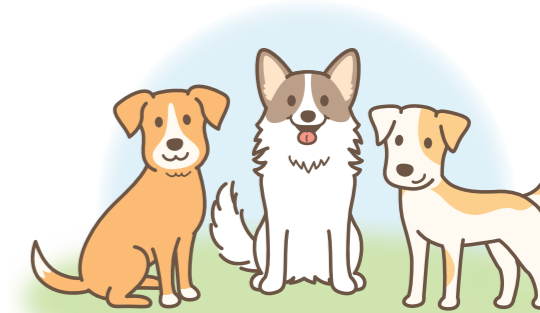

事業者向け事業承継個別相談会

日時 9月1日(火)①午前10時～11時②午前11時30分～午後0時30分③午後2時～3時④午後3時30分～4時30分

場所 市防災センター 2階研修室3

相談員 県事業承継・引継ぎ支援センター

対象者 市内事業所経営者・後継者

定員 各回1社(抽選。後日結果をお知らせします)

申込・問合せ 8月18日(火)までにウェブ申込または申込書(商工観光課、市ホームページに用意)を直接商工観光課(☎50-0184)へ。

詳しくは





お金のかからない政治・選挙のため寄付などが禁止されています

①～⑤の行為は禁止されています。

①政治家の寄付

政治家（候補者、候補者となろうとする方、現に公職にある方）が選挙区内の方へ寄付をすること

②政治家に対する寄付の勧誘・要求

有権者が、政治家を威迫して寄付を勧誘または要求すること

③後援団体の寄付

後援団体が選挙区内の方へ寄付をすること

④暑中見舞などのあいさつ状

政治家が、選挙区内の方へ答礼のための自筆によるものを除き、暑中見舞などのあいさつ状を出すこと

⑤あいさつを目的とする有料広告

政治家や後援団体が選挙区内の方へ、有料のあいさつ広告を出すこと

公民権の停止 ①～③や⑤によって処罰されると、公民権停止の対象となります。

問合せ 市選挙管理委員会（総務課内 ☎50-0374）

世界平和を願うパネル展

日時・場所

- 7月30日(木)～8月4日(火)午前9時～午後5時…Home & nicoホール1階展示室
- 7月30日(木)～8月10日(月)午前9時～午後4時…市役所1階ロビー
- 8月6日(木)～10日(月)午前9時～午後5時…すいとぴあ江南1階ギャラリー（8月10日(月)は午後1時まで）
- 8月6日(木)～16日(日)午前9時～午後8時…図書館4階グループ学習室（休館日8月13日(木)を除く）

戦争に関する講話

日時 8月1日(土)午前10時～10時20分

場所 Home & nicoホール1階展示室

話者 桑畑由美子

朗読劇「その日はいつか」

日時 8月1日(土)午前10時30分～11時40分

場所 Home & nicoホール1階展示室

朗読者 市朗読の会 ゆうすげ

問合せ 生涯学習課（☎50-0399）

平和祈念戦没者追悼式

過去の戦争で犠牲になられた戦没者に対し、追悼式を行います。戦没者遺族や市民の方も参列できます。

日時 8月1日(土)午前10時～

場所 Home & nicoホール小ホール

問合せ 地域ふくし課（☎50-0217）

サマージャンボ宝くじ

この宝くじの収益金は市町村の明るく住みよいまちづくりに使われます。

販売期間 ～7月31日(金)

賞金

- サマージャンボプレミアム…1等8億円、前後賞各2億円、2等1億円
- サマージャンボ宝くじ…1等5億円、前後賞各1億円
- サマージャンボミニ…1等3000万円、前後賞各1000万円

問合せ 企画課（☎54-1117）

令和7年度 市の予算執行状況

令和8年3月31日現在の執行状況をお知らせします。なお、令和7年度分の出納は令和8年5月31日まで可能となっているため、決算額と数値が異なります。

| 一般会計予算額 | 収入済額 | 支出済額 |
|------------|------------|------------|
| 410億7202万円 | 368億7330万円 | 335億8548万円 |

予算執行状況

- 収入…89.8%
- 支出…81.8%

問合せ 財政課（☎50-0345）

詳しくは



催し物

Home&nicoホール

チケットのウェブ販売はこちらをご覧ください▶

問合せ Home&nicoホール（☎55-2321）



ホール舞台開放

わくわくステージ

小ホールを開放します。

日時 8月11日(木)午前10時～午後7時

場所 小ホール

料金 30分1枠1500円（申込時集金。1人4枠まで）

申込 7月11日(土)午前10時から電話または直接Home & nicoホールへ。



図書館

場所に図書館と記載のあるものはto ko+toko=laboの施設です。

問合せ 図書館（☎56-2306）

だっこのおはなし会

0歳からの乳幼児向けおはなし会を行います。プレパパ、プレママもご参加ください。

日時 ①7月2日(木)②16日(木)③23日(木)午前10時30分～

場所 ①②3階図書館おはなし広場 ③古北にじいろ会館2階集会室

朗読者 図書館スタッフ

対象者 乳幼児

無料託児サービス

日時 ②の前後（各1時間）

対象者 7カ月～3歳児

定員 ②の前後それぞれ6人（抽選。当選者のみ電話で連絡します）

申込 7月1日(水)～10日(金)に電話または直接図書館へ。

親子向け映画上映会

シークレット・キングダム

王国に平和を取り戻すべく立ち上がった少年の魔法に満ちた冒険を描いた映画です。

日時 7月4日(土)午後4時～

場所 3階図書館イベントホール

対象者 幼児・小学生とその保護者（大人も参加可）

定員 40人（先着順）

わらべうたのおはなし会

絵本の読み聞かせやわらべ歌で手遊びを行います。

日時 7月5日(日)午後3時～

場所 3階図書館おはなし広場

朗読者 図書館スタッフ

対象者 幼児、小学校低学年

読み聞かせ会

絵本や紙芝居などの読み聞かせを行います。

日時 7月11日(土)午後3時～

場所 3階図書館おはなし広場

朗読者 朗読ボランティアあめんぼ

対象者 幼児、小学校低学年

みんなでブックトーク

自分が生まれた頃に書かれた本

自分が生まれた時代、世相を振り返って自分の人生のスタートラインや歴史を語り合しましょう。

日時 7月12日(日)午後2時～

場所 4階図書館グループ学習室

対象者 18歳以上

定員 10人（先着順）

おはなし会withボードゲーム

日時 7月15日(水)午後3時～

場所 古北にじいろ会館2階集会室

朗読者 図書館スタッフ

対象者 幼児、小学校低学年

江南あおむしの会

絵本を楽しむ会

絵本作家「松谷みよ子」を特集します。

日時 7月18日(土)午前10時～

場所 4階図書館グループ学習室

対象者 18歳以上

定員 10人（先着順）

目で楽しむ読書体験

ストーリーテリング

絵本や紙芝居などを使わないおはなし会を行います。

日時 7月18日(土)午後3時～

場所 3階図書館イベントホール

語り手 ストーリーテリングの会 江南おはなしのろうそく

対象者 5歳以上（大人も参加可）

カブトムシ飼育講座

カブトムシの採集と飼育の方法を学びます。カブトムシの雌雄を差し上げます。

日時 7月19日(日)午前10時～

場所 4階図書館サポーター室

講師 川口邦彦

対象者 小学生（低学年は保護者同伴）

定員 10人（抽選。当選者のみはがきを発送します）

料金 1人800円（当日集金）

持ち物 虫かご

申込 7月4日(土)～12日(日)に電話または直接図書館へ。



工作教室

ハンディファンを作ろう

紙コップを使って、手で持って使う送風機を作ります。

日時 7月19日(日)午後3時～

場所 4階図書館グループ学習室

講師 図書館スタッフ

対象者 小学生

定員 10人（先着順）

英語でのおはなし会

英語の絵本の読み聞かせを行います。

日時 7月19日(日)午後3時30分～

場所 3階図書館おはなし広場

朗読者 市国際交流協会「ふくらの家」

対象者 幼児、小学生

江南市公式 LINE

問合せ 秘書人事課（☎50-0293）

お知らせ、イベント・観光、子育て、健康、防災、防犯、火災情報、分別ごみ（資源ごみ等）収集日のお知らせ

受け取りたい情報を選択できます！



調べる学習ワークショップ

疑問に思ったことを図書館の本を使って調べるための方法や調べ方のコツを紹介するワークショップを行います。

日時 7月20日(祝)午前10時～
場所 4階図書館グループ学習室
講師 図書館スタッフ
対象者 小学校4、5年生
定員 4人(先着順)
持ち物 筆記用具
申込 7月2日(木)～13日(月)に電話または直接図書館へ。

誠信高等学校

**テーブルゲームクラブ
ボードゲーム大会「ハリガリ」**

「ハリガリ」はフルーツが描かれたカードとベルを使って遊ぶ、スピード系ゲームです。高校生がボードゲームの楽しみ方を教えます。

日時 7月26日(日)午前10時～
場所 3階図書館イベントホール
対象者 小学生(5までの足し算ができること)
定員 25人(先着順)
申込 7月6日(月)～22日(水)に電話または直接図書館へ。

「ボードゲームであそびましょ。」

高校生と一緒にボードゲームで遊んでみませんか。小学生以下のお子さんがある保護者の方にも、子どもとの遊び方をレクチャーします。

日時 7月26日(日)午前10時～
場所 4階図書館グループ学習室



講演会

どうして戦争しちゃいけないの？

元イスラエル兵のダニーさんが軍隊体験や現在の思いを語ります。

日時 8月9日(日)午後2時～
場所 3階図書館イベントホール
講師 ダニー・ネフセタイ
定員 50人(先着順)
申込 7月18日(土)～8月2日(日)に電話または直接図書館へ。

講演会 被爆者の証言

被爆者、被爆2世が自身や家族の体験を語ります。

日時 8月16日(日)午後2時～
場所 3階図書館イベントホール
講師 愛知県原水爆被災者の会
定員 50人(先着順)
申込 7月25日(土)～8月9日(日)に電話または直接図書館へ。

フラワーパーク江南

イベントの詳細はこちらをご覧ください▶



休園日 7月13日(月)
7月の開園時間 午前9時30分～午後5時
 ※7月16日(木)～8月31日(月)の土曜・日曜・祝日は午後7時まで
問合せ フLOWERパーク江南管理事務所(☎57-2240)

フラワーパーク江南

夏のガーデンパーティ

花畑のヒマワリや反射池のスイレンなど涼を感じる花修景や夏の思い出となる体験イベントを行います。

期間 7月18日(土)～8月31日(月)

夏のクイズラリー

植物に関するクイズを解きながら、館内を探索します。

期間 期間中毎日
場所 クリスタルフラワー館内

フラワースナップ

～summer～

花や風景など園内で撮影した写真をメールかInstagramに投稿いただき、掲示します。投稿した方には花か野菜の種、またはポストカードをプレゼントします。

応募期間 7月18日(土)～8月30日(日)

掲示期間 7月19日(日)～8月31日(月)

場所 クリスタルフラワー 1階

みんなでひまわり畑を作ろう

折り紙で作ったヒマワリを大きな壁紙に貼ります。

期間 期間中毎日
場所 クリスタルフラワー 2階

スイレン展

熱帯性や温帯性スイレンを約50鉢展示します。

期間 7月18日(土)～8月31日(月)
場所 空の庭(反射池)



お花のぷっくりシールを作ろう

日時 7月19日(日)①午前10時～10時20分②午前10時30分～10時50分③午前11時～11時20分④午前11時30分～11時50分⑤午後1時30分～1時50分⑥午後2時～2時20分⑦午後2時30分～2時50分⑧午後3時～3時20分
場所 クリスタルフラワー 1階
定員 各回4人(抽選。7月13日(月)に当選者のみ結果をお知らせします)

料金 1セット(6個)500円(当日集金)
申込 7月12日(日)午後5時までにウェブ申込へ。

ウェブ申込



ほんとはスゴイ ミミズのヒミツ

ミミズコンポストを作ってミミズの秘密に迫ります。

日時 7月26日(日)①午前10時～正午②午後2時～4時
場所 ふるさとの森学習棟

協力 祖父江鈴子(インタプリター)

定員 各回10名(抽選。7月21日(火)に当選者のみ結果をお知らせします)

対象 ①年長～小学生まで②中高生～大人

料金 1人500円(当日集金)
申込 7月20日(祝)午後5時までにウェブ申込または直接フラワーパーク江南管理事務所へ。

ウェブ申込



フラワーパーク江南

友の会のイベント

ふれあいまつり「子供の縁日」

日時 7月19日(日)午後1時30分～2時30分(雨天中止)
 ※整理券配布は午後1時15分～
場所 クリスタルフラワー入口横芝生広場、園内
定員 100人(先着順)

すいとぴあ江南

ひまわりコンサート

古知野中学校箏笛部と鶴見社中による、箏と胡弓の演奏会です。

日時 7月25日(土)午後1時30分～3時
場所 1階多目的ホール
 ※満席時は立ち見となる場合があります。

問合せ すいとぴあ江南(☎53-5111)

アロマスプレーづくり教室

日時 7月26日(日)、8月2日(日)午前9時30分～11時30分
場所 1階小研修室A、B
定員 各回8人(先着順、1人1回のみ)

料金 2000円(当日集金)
申込 7月5日(日)午前9時～直接すいとぴあ江南へ

※定員に達しない場合は7月8日(水)午前9時からウェブ申込もできます。

問合せ すいとぴあ江南(☎53-5111)

ウェブ申込

ウェブ申込



夏の天体観測教室

日時 7月26日(日)午後6時45分～8時30分(雨天決行)
 ※雨天時は天体の話やビデオになります。

場所 1階多目的ホール、ふれあひ池周辺
講師 大森秀彦(Jaxa宇宙教育指導者セミナー修了)

定員 70人(小学生以下は保護者同伴)
 ※小学校低学年も参加可能ですが、4年生以上推奨

料金 1組800円(当日集金)

持ち物 筆記用具

申込 7月5日(日)午前9時～23日(日)午後7時に直接すいとぴあ江南へ。

※定員に達しない場合は7月8日(水)午前9時からウェブ

申込もできます。

問合せ すいとぴあ江南(☎53-5111)

ウェブ申込



親子昆虫教室

日時 8月11日(祝)午前8時30分～10時30分
場所 2階研修室B、木曾川の堤防
講師 川口邦彦

対象 6歳～小学生とその保護者
定員 親子10組(先着順)
料金 1組500円(スカイルーム無料券付き)

持ち物 虫取り網、虫かご、筆記用具
申込 7月19日(日)午前9時～8月1日(土)午後7時に直接すいとぴあ江南へ。

問合せ すいとぴあ江南(☎53-5111)

がんサロン にじの会

日時 7月2日(木)、9月3日(木)、11月5日(木)、1月7日(木)、3月4日(木)午後1時～2時30分
場所 江南厚生病院2階多目的室

内容 専門職によるプチ講座と参加者同士の交流会

対象者 がんを患っている方やその家族など
問合せ 江南厚生病院がん相談支援センター(☎51-3346 Eメールgans

odan@konan.jaaiiko sei.or.jp)

詳しくは



ウェブ申込

ウェブ申込

県立学校魅力発見フェスタ

尾北地区の県立高校12校と特別支援学校の魅力や特色が分かる説明会を行います。

日時 7月11日(土)(受け付けは午前9時20分～)

●午前の部…午前9時30分～午後0時15分

●昼のイベント…午後0時15分～1時15分(高校生によるアトラク

ション)

●午後の部…午後1時15分～4時

場所 Home&nicoホール
 ※公共交通機関をご利用ください。

対象者 中学生とその保護者、中学校の先生など

参加校 犬山高校、犬山総合高校、尾北高校、江南高校、古知野高校、小牧高校、小牧南高校、小牧工科高校、岩倉総合高校、新川高校、西春高校、丹羽高校、小牧特別支援学校

問合せ 江南高校教頭(☎56-3511)

**社会を明るくする運動
映画上映会**

犯罪や非行のない社会を築く「社会を明るくする運動」の啓発活動として、江南保護区保護司会、江南市・岩倉市・大口町の各更生保護女性会による映画上映会を行います。

日時 7月20日(祝)午前10時～午後1時(開場は午前9時30分～)

※整理券配布は午前9時～(先着300枚)

場所 Home&nicoホール小ホール

上映作品 すばらしき世界

問合せ 江南保護区保護司会事務局(地域ふくし課内☎50-0217)

森のおたんじょうび会 夏

市地域まちづくり補助事業

森の中で幼児教育学科の学生と遊びや手形アートの記念品作りなど、みんなで祝う誕生日会を行います。

日時 8月1日(土)①午前10時～11時②午前11時30分～午後0時30分

場所 フラワーパーク江南ふるさとの森

対象者 7～9月生まれの未就学児とその家族

定員 各回20組(先着順)
申込 7月29日(水)までにウェブ申込へ。

問合せ 特定非営利活動法人おさんぽや(os

anpoya_fuunomi@yahoo.co.jp)

ウェブ申込



教室・講座

認知症サポーター養成講座

日時 7月18日(土)午前10時～11時30分
場所 第2サンライフ江南1階地域交流センター
定員 20人程度(先着順)
対象者 市内在住の方
申込・問合せ 7月1日(水)～13日(月)に電話で北部地域包括支援センター(☎57-2155)へ。

消費生活講座

キッズマネースクール おみせやささんごっこ～はたらくってな～に?
日時 7月20日(木)午前10時30分～午後0時30分
場所 Home&nicoホール第2会議室
対象者 市内在住の4～10歳の子どもとその保護者
定員 10組(先着順)
申込 7月1日(水)～10日(金)までにウェブ申込へ。
問合せ 市民サービス課西分庁舎(内線409)

介護に関する入門的研修

研修後は、あいち介護サポーターバンクに登録し、介護事業所で活躍することも可能です。
一宮会場
日時
 ●基礎講座…8月18日(火)午後1時15分～4時15分
 ●入門講座…8月25日(火)、9月1日(火)、7日(月)午前9時20分～午後4時15分
場所 iビル(一宮市栄3-1-2)
小牧会場
日時
 ●基礎講座…11月5日(木) 午後1時30分～4時30分
 ●入門講座…11月11日(水)、19日(木)、27日(金)午前10時～午後4時45分

場所 まなび創造館(小牧市小牧3-555ラピオ5階)
共通
対象者 愛知県在住で高校生以上の方
申込・問合せ 受講日7日前(必着)までにウェブ申込または申込書(介護保険課、市ホームページに用意)を郵送、ファクスで(株)パソナ あいち介護サポーターバンク運営事務局(〒450-6046名古屋市中村区名駅1-1-4JRセントラルタワーズ46階 ☎0800-200-4415 FAX0800-200-9915)へ。



知っておきたい安心終活セミナー

日時 8月9日(日)午前10時～正午
場所 ウィステリアプラザ2階会議室
内容 老人ホーム・介護施設の選び方、生前・遺品整理の重要性、不動産整理と空き家問題、総合的な終活支援
講師 内藤英明(パーソリアル(株))
定員 30人(先着順)
申込 7月1日(水)～31日(金)にウェブ申込または電話で地域ふくし課(☎50-0223)へ。



健康応援塾

今日から役立つ更年期の健康とお薬ガイド
日時 8月10日(月)午前10時～11時30分
場所 toko+toko=labo2階保健センター
講師 加藤真司(薬剤師)
対象者 江南市に住民登録がある40～59歳の方
定員 25人(先着順)
持ち物 筆記用具、健康手帳(お持ちの方)
その他 こうなん健康マイレージ対象事業です。
申込・問合せ 7月3日(金)からウェブ申込、電話または直接保健センター(☎58-6062)へ。



スポーツ

ソフトバレーボール体験教室

日時 8月2日(日)午前9時30分～正午(受け付けは午前9時15分～9時30分)
場所 KTXアリーナ内サブアリーナ
対象者 小学校4年生以上
定員 30人程度(先着順)
申込・問合せ 7月20日(木)までに申込書(KTXアリーナに用意)を市ソフトバレーボール連盟 江口日出男(☎080-5114-4506)またはKTXアリーナ窓口(☎55-5261)へ。

市ソフトバレーボール連盟審判講習会

日時 8月2日(日)午後1時15分～4時(受け付けは午後1時～)
場所 KTXアリーナサブアリーナ
申込・問合せ 7月20日(木)までに申込書(KTXアリーナに用意)を市ソフトバレーボール連盟 江口日出男(☎080-5114-4506)またはKTXアリーナ(☎55-5261)へ。

グラウンド・ゴルフ会員募集

場所 各小学校グラウンド
申込・問合せ 電話で市グラウンド・ゴルフ協会 津田年弘(☎090-9920-6460)へ。

合気道神武館江南道場(少年部・親子)会員募集

日時 毎週土曜日午後3時～4時 日曜日(不定期)午前9時～10時
場所 市武道館
対象者 小学校2～6年生
申込・問合せ 電話で吉田昌樹(☎090-6571-3974)へ。

募集

ゼロカーボンシティ標語

募集期間 7月10日(金)～9月10日(木)
応募資格 市内在住・在学・在勤の方
募集内容 ゼロカーボンにつながる20文字以内の標語(1人1作品)
応募方法 ウェブ申込または応募用紙(環境課に用意)を郵送または直接環境課へ。
賞 最優秀賞1点、優秀賞3点
問合せ こうなんエコチャレンジ推進協議会(環境課内☎50-0207)またはえこすく鈴木(☎090-8154-0996)へ。



男女共同参画懇話会委員

より良い男女共同参画社会の実現に向けて、市が計画する事業を点検・評価し、課題を検討する委員を募集します。
応募資格 18歳以上の方で市内に在住、在勤、在学の方(高校生は除く)
募集人員 4人(選考。後日全員に結果をお知らせします)
任期 委嘱日から2年
開催回数 年2回程度
報酬 会議1回につき2700円
申込・問合せ 7月22日(水)までに応募用紙(市民サービス課西分庁舎、市ホームページに用意)を直接市民サービス課西分庁舎窓口(内線225)へ。



岩倉×江南 就職フェア 合同企業説明会 参加企業

日時 10月20日(火)午前10時～午後1時
場所 岩倉市生涯学習センター(岩倉市本町神明西20サクラド岩倉2階)
募集企業数 20社
 ※江南、岩倉市内に営業拠点があり、ハローワークに開催日時点で有効

な一般求人の申し込みができる事業者
来場予定者 一般求職者(令和9年3月に卒業予定の大学・短大などの学生を含む)
料金 1万円(江南商工会議所、岩倉市商工会の会員企業は無料)
申込・問合せ 8月20日(木)までにウェブ申込、電話または直接江南商工会議所(☎55-6245)へ。



広報こうなん広告

掲載位置 裏表紙
規格 A4判4色刷り(カラー)
料金 15万円以上
募集号 令和8年12月号～令和9年5月号
申込・問合せ 7月24日(金)までに申込書(市ホームページに用意)と広告案をEメールまたは直接秘書人事課(☎50-0293 Eメールkohokoh@city.konan.lg.jp)へ。



横田教育文化事業「将来の夢」作文

中学生、高校生の向学心を高め、豊かな人格を育てるため、次の通り作文を募集し弁論大会を行います。
応募資格
 ●市内在住の中学校3年生
 ●市内在住の高等学校2、3年生
課題 将来の夢(将来に託する人間像、職業観など)
 ※400字詰原稿用紙(A4)4枚程度で題名、学校名、学年、住所、氏名(ふりがな)を記入
応募締切日 9月1日(火)
応募先
 ●市内の学校へ通う生徒は、学校へ提出
 ●市外の学校へ通う生徒は、教育課へ提出
表彰 入賞者に賞状と奨学資金を贈ります。
 ●最優秀賞…中学生、高校生各1人

●優秀賞および優良賞…中学生、高校生若干名
弁論大会、表彰式
日時 11月7日(土)午後1時～4時30分
場所 Home&nicoホール小ホール
 ※応募作品は返却しません。
問合せ 教育課(☎50-0396)

市美術展作品

一般の部
募集種目 絵画・デザイン、書道、彫刻・工芸、写真
出品資格 中学校卒業以上の年齢の方
賞 市長賞、議長賞、教育長賞など
その他 募集要項と出品申込書は、生涯学習課、Home&nicoホール、図書館、古知野東・西・北公民館、各支所、市ホームページに用意します。
申込・問合せ 9月25日(金)までに、出品申込書を郵送、ファクス、Eメールまたは直接生涯学習課(〒483-8701(住所不要) ☎50-0399 FAX56-5517 Eメールgakusyu@city.konan.lg.jp)へ。

小・中学校の部
募集種目 図画、書写
出品資格 市内在住または在校の小・中学生
賞 市長賞、議長賞、教育長賞など
 ※受賞作品のみ展示します。
その他 募集要項と応募用紙を生涯学習課、市ホームページに用意します。
 ※市立小・中学生には学校から配布します。

申込・問合せ
 ●市立小・中学校に在学の方…各学校へ。
 ●私立小・中学校に在学の方…9月1日(火)～8日(火)に応募用紙、作品を直接生涯学習課(☎50-0399)へ(土曜・日曜日はHome&nicoホールへ提出可)。



自衛官採用

採用種目

- キャリア採用幹部
 - 航空学生
 - 一般曹候補生
 - 2等陸・海・空士（任期制自衛官）
 - 防衛大学校学生（推薦・総合選抜）
 - 防衛大学校学生（一般）
 - 防衛医科大学校学生（医学部）
 - 防衛医科大学校学生（看護学科）
 - 陸上自衛隊高等工科学校生徒（推薦）
 - 陸上自衛隊高等工科学校生徒（一般）
 - 幹部候補生（一般・専門（陸））
 - 幹部候補曹
 - 医科・歯科幹部
 - 技術曹
 - 一般曹候補生
 - 自衛隊奨学生
- ※受け付け期間は採用種目により異なります。

申込・問合せ 自衛隊愛知地方協力本部小牧分駐所（☎0568-73-2190）



相談

ママ・ジョブ・あいち 無料出張相談

結婚、出産、育児などで離職し、再就職を考えている女性の相談に応じます。

日時 8月21日(金)①午前10時～10時50分②午前11時～11時50分③

無料アプリ「マチイロ」で広報こうなんが読めます！



iPhone



Android

問合せ 秘書人事課（☎50-0293）

Facebook、X (旧 Twitter) で情報発信しています！



Facebook



X (旧 Twitter)

問合せ 秘書人事課（☎50-0293）

正午～午後0時50分④午後1時～1時50分

場所 防災センター 2階研修室3

相談員 ママ・ジョブ・あいちの専任カウンセラー

定員 各回1人（先着順）

その他

- 求職活動認定の対象です。
- 仕事の紹介・あっせんはありません。

無料託児サービス

日時 ②③

対象者 未就学児（6カ月以上）

申込・問合せ 7月1日(水)午前9時30分からウェブ申込または電話でママ・ジョブ・あいち（☎052-485-6996）へ。



入学前の就学相談

令和9年4月に小学校へ入学予定のお子さんの障害や成長に不安を感じている保護者をご相談ください。

市内小学校を見学希望の方は事前にお問い合わせください。

申込・問合せ 教育課（☎50-0395）へ。

こども家庭センターをご利用ください

妊娠準備期からお子さんが18歳になるまでのさまざまな相談にアドバイスや専門機関と連携し対応します。

日時 月曜～金曜日（祝日、年末年始を除く）午前9時～午後4時

場所 toko*toko=labo2階こども家庭センター

相談方法 電話、Eメール（kodomomoc@city.konan.lg.jp）、面接、オンライン相談

問合せ こども家庭センター

- 妊娠・出産について（☎56-4120）
- 子育て・サービスについて（☎58-5850）

詳しくは



聞こえの心配な乳幼児を育てる保護者の方へ

聞こえによる言葉の遅れに対する教育は、早いほど効果が上がります。お子さんの聞こえや言葉に不安があればご相談ください。

教育相談

悩みや子育てへのアドバイスを行います。

乳幼児教室

聞こえや聞こえによる言葉に障害のあるお子さんと保護者を対象にした個別支援を行います（2歳児は、週1回の集団指導も行っています）。

進路相談

難聴のお子さんの進路相談を受け付けています。

問合せ 県立一宮聾学校（☎0586-45-6000）

7月の相談案内

※「要予約」の記載がない相談は予約不要

| 名称 | 日時(正午から午後1時を除く) | 場所 | 備考(問合せ) |
|----------------|--|----------------------------|---|
| お困りごと相談 | 月曜・水曜・金曜日 9:00～12:00 13:00～15:30 | 市役所西分庁舎 | オンライン相談の場合は相談日の1週間前までに市民サービス課へEメール(simin@city.konan.lg.jp)で要予約 |
| 消費生活相談 | 月曜～金曜日 | | 市民サービス課(西分庁舎)へ要電話予約 |
| 法律相談 | 2日(水)、7日(水)、16日(水) 23日(水)、30日(水) | | 受付時間13:00～15:00 |
| 多重債務相談 | 14日(火) | | 市民サービス課(西分庁舎)(内線225) |
| 登記相談 | 1日(水)、15日(水)、22日(水) | | |
| 行政書士相談 | 8日(水) | | |
| 不動産相談 | 17日(金) | | |
| 行政相談 | 9日(木) | | |
| 人権相談 | 16日(水) | | |
| 内職相談 | 10日(金)、24日(金) | | |
| こども発達サポート相談 | 7日(火)、21日(火) | こども家庭センター | こども家庭センター(☎58-5850)へ要電話予約 |
| 手話通訳者設置 | 月曜・金曜日 9:00～12:30 火曜・水曜・木曜日 13:00～16:00 | 市役所ふくし支援課 | 市役所内で各種申請相談などの手続きに手話を必要とする方の通訳 |
| ひとり親相談 | 月曜～金曜日 9:00～16:00 | // こども未来課 | 電話(☎50-0263)または面接相談 |
| 子育て相談 | 月曜～金曜日 9:00～16:00 | 全保育園 | 電話(各保育園)または面接相談 |
| | 毎日 9:00～16:00 | 交通児童遊園 | 電話(☎54-1732)または面接相談 |
| | 月曜～土曜日 9:00～16:00 | 子育て支援センター | 電話(☎56-6337)または面接相談 |
| | 月曜～金曜日 9:00～16:00 16:00～16:30 | 第2子育て支援センター 第3子育て支援センター | 電話(☎58-8885)または面接相談 電話(☎55-6166) |
| 家庭児童相談 | 月曜～金曜日 9:00～16:00 | こども家庭センター | 電話(☎58-5850)、メール相談(Eメールkodomomoc@city.konan.lg.jp)または面接相談 |
| 職業相談 | 月曜～金曜日 9:00～16:00 | 市役所江南ワーキングステーション(地域職業相談室) | |
| 若年者就職相談 | 24日(金) 9:30～12:00 | 防災センター2階研修室2 | 相談日の前日までにいちのみや若者サポートステーション(☎0586-55-9286)へ要電話予約 |
| こころの相談 | 21日(火) 14:00～16:00 | 市役所西分庁舎 | 地域ふくし課へ要電話予約 |
| DV相談 | 月曜～金曜日 9:00～17:00 | 市役所地域ふくし課 | 電話または面接相談 |
| スマホ・パソコン初心者相談会 | 1日(水)、8日(水)、15日(水)、22日(水) | 地域交流センター会議室1 | 仕事に関する内容の相談はできません。スマホ、ノートパソコンを所有している方はお持ちください。問い合わせは尾北シニアネット(☎53-2594)へ。 |
| 少年相談(いじめ、非行など) | 月曜～金曜日 9:00～17:00 | 少年センター(市役所西分庁舎内) | フリーダイヤル(☎0120-542-133)または少年センター(☎55-2133)電話相談、メール相談(Eメールs-soudan@aurora.ocn.ne.jp)または面接相談 |
| 不登校及び発達相談 | 月曜～金曜日 9:00～17:00 | 教育支援センター(市役所西分庁舎内) | 教育支援センター(☎51-4533)電話または面接相談 |
| 障害福祉相談 | 月曜～金曜日 9:00～17:00 | | 障害福祉サービスを必要とする方や家族(☎81-8577) |
| 法律相談 | 17日(金) 13:30～16:00 | 中央コミュニティセンター | 高齢者・障害者の権利擁護相談(☎81-8577)へ要電話予約 |
| 生活困窮者相談 | 月曜～金曜日 9:00～17:00 | | 生活困窮からの自立に向けた生活相談(☎53-8851) |
| ボランティア相談 | 月曜～金曜日 9:00～17:00 | | ボランティア希望者や受け入れに関する相談(☎55-5262) |
| 経営に関する法律相談 | 21日(火) 13:00～15:00 | 江南商工会館 | 商工業に関する法律相談(要予約) |
| 金融相談 | 10日(金) 10:00～12:00 13:30～16:00 | | 事業資金相談・日本公庫(要予約) 事業資金相談・信用保証協会(要予約) |
| 外国人生活相談 | 月曜～金曜日 10:00～15:00 | 市国際交流協会「ふくらの家」 | 日本の制度で分からないこと、生活上の悩み相談 |
| 高齢者総合相談 | 月曜～金曜日 ※詳細は各センターでご確認ください。 | 北部地域包括支援センター | 電話(☎57-2155) |
| | | 中部地域包括支援センター | 電話(☎51-3322) |
| | | 南部地域包括支援センター | 電話(☎55-5470) |
| 認知症介護相談 | 月曜～金曜日 10:00～16:00 | 電話相談 | 認知症介護についての電話相談(☎0562-31-1911) |



★は予約制。予約開始日の午前9時から予約受け付けします。 **申込・問合せ** 午前9時～午後4時

A・B：健康推進グループ（☎58-6062） **C・E・F**：衛生・医療グループ（☎58-6063）

D・G・I・J：母子保健グループ（☎58-6064） **H**：こども家庭センター（☎56-4120）

検診の予約
はこちら▶



A 成人保健 ※江南市に住民登録のある方が対象です。 ※江南市はがん検診推進事業（無料クーポン券）を実施していません。

| 名称 | 実施日時 | 予約受付 | 対象者 | 内容など |
|-----------------------|--|----------------------|--|--|
| ★乳がん検診 | <休日急病診療所> 7月14日(火) 午前・午後 | ウェブまたは 窓口で受付中 | 40歳以上の和暦奇数年生まれの女性（昭和62年3月31日以前生まれの方） ※令和8年度に40歳になる女性（昭和62年1月1日～3月31日生）も対象です。 | エックス線撮影法（マンモグラフィ） 定員 各100人（先着順） 検診料 1500円 ※妊娠中・授乳中、断乳後1年以内の方やペースメーカーを使用している方、豊胸手術、V-Pシャント、CVポートを受けている方は受診できません。 ※視触診の実施はありません。 |
| | <すいとびあ江南> 8月6日(木) 午前・午後 | | | |
| ★骨粗しょう症検診 | <保健センター> 7月30日(木)、31日(金) 午前・午後 | ウェブまたは 窓口で受付中 | 20歳以上（平成19年3月31日以前に生まれた方） ※年度（令和8年4月～令和9年3月）内の受診は1回のみです。 | 超音波法 定員 各100人（先着順） 検診料 500円 |
| ★フレッシュ健康診査 | <保健センター> 7月5日(日) 午前 | ホームページを ご確認ください。 | 20歳～39歳の方（昭和62年4月1日～平成19年3月31日生まれ）で勤務先などで健康診査の機会がない方 ※年度（令和8年4月～令和9年3月）内の受診は1回のみです。 | 問診、診察、身体測定、尿検査、血液検査など 定員 110人（先着順） 健診料 1500円 |
| 保健師による 健康相談 | <保健センター> 毎週火曜日 9:30～11:30 | 予約の必要は ありません。 | 市民 | 一般健康相談（血圧測定など） 生活習慣病予防の相談など ※電話相談可 |
| | <子育て 支援センター> 7月7日(火) 10:00～11:30 | | 育児中の市民 | 一般健康相談（血圧測定など） 生活習慣病予防の相談など ※ウォーキング運動（健康体操）、フットケアのミニ講座付き |
| ★医師による 健康相談 | <保健センター> 7月7日(火)、21日(火)、 8月4日(火) 13:25～ | 随時 | | 保健センター嘱託医（内科医）による医療相談 定員 各2人（先着順） ※禁煙に関する相談可 |
| ★栄養相談 | | | | 食生活の見直し、病気予防の食事の取り方などの個別相談（治療食の相談はできません） |
| ★歯の相談 | | | 市民 | 歯や口の健康についての個別相談 |
| ★保健師による 訪問相談 | | 随時 ※事前に申し込みが必要です。 | | 病気および健康増進に関する訪問相談 |
| ★歯科衛生士による 訪問口腔衛生相談 | | | | 歯や口の健康についての訪問相談 |
| ★管理栄養士による 訪問栄養相談 | | | | 食生活の見直し、病気予防の食事の取り方などの訪問相談（治療食の相談はできません） |

B こうなん健康マイレージ ※アプリ「あいち健康プラス」で参加できます。

市内在住、在勤または在学の方の健康づくりを応援する健康マイレージ事業を実施しています。健康づくりに関する取り組みとイベント・健(検)診を合わせて40ポイントためると県内の協力店で利用できる優待カード「まいか」がもらえます。アプリ「あいち健康プラス」またはポイントカードで参加できます。詳しくは、市ホームページをご覧ください。

C かかりつけ医を持ちましょう

現在、国の方針で大きな病院とかかりつけ医の機能分担を推進しています。健康保険法では、大きな病院を紹介状なしで受診するときに診察料に追加して支払う「選定療養費」が定められており、窓口での医療費負担も多くなる場合があります。近くの開業医などをかかりつけ医に持つとともに、体調が悪いと感じたときは、まずはかかりつけ医の診察を受けましょう。

選定療養費の一例（令和8年6月時点） 江南厚生病院 7700円、総合犬山中央病院 3300円、さくら総合病院 1650円

D 一般不妊治療費の助成・特定不妊治療費の助成・不育症治療費の助成

※以下の内容を満たさなくても、助成対象となる可能性があります。 ※詳しくは市ホームページをご覧ください。 ※詳しくは市ホームページをご覧ください。

| 名称 | 対象者 | 助成内容 | 助成金額 | 申請期限 |
|------------|--|---|---|---|
| 一般不妊治療費の助成 | 以下の全てに該当する方 ・産婦人科などで一般不妊治療（不妊検査、タイミング療法、ホルモン療法、人工授精等）を受けた方 ・戸籍上の夫婦で治療期間かつ申請日に江南市に在住する方 | 保険適用外の一般不妊治療に係る検査および治療費 | 自己負担額の2分の1で1年度上限4万5千円。（ただし24カ月で通算9万円まで） ※助成を開始した診療月から通算24カ月が助成期間となります。 | 令和9年 3月31日(火) ※令和8年3月～ 令和9年2月 診療分 |
| 特定不妊治療費の助成 | 指定医療機関で特定不妊治療（先進医療を含む体外受精および顕微授精または付随する男性不妊治療）を受けた方 ※指定医療機関とは、日本生殖医学会が認定する生殖医療専門医が所属する医療機関です。 | 保険適用外の特定不妊治療に係る治療費 | 自己負担額（上限10万円）を1回限り | |
| 不育症治療費の助成 | 指定医療機関の生殖医療専門医に不育症であると診断された夫婦 ※指定医療機関とは、日本生殖医学会が認定する生殖医療専門医が所属する医療機関です。 | 次の①または②もしくはその両方に該当する不育症治療などのうち、江南市に住所を有する期間内に保険適用外で実施したもの ①指定医療機関で受けた不育症検査 ②指定医療機関または指定医療機関より紹介された医療機関で受ける不育症治療 | 自己負担額（上限15万円）を1回限り ※治療を開始した日から、出産（流産、死産含む）または医師の判断により当該治療が終了する日までが助成期間となります。 | |

E 子どもの予防接種 ※江南市に住民登録のある方が対象です。

生後2カ月ごろに乳児期に開始する予防接種の予診票を郵送しています。転入した方や予診票がない方は親子健康手帳（母子健康手帳）をお持ちください。やむを得ない事情で接種時に保護者が同伴できない場合は、お子さんの健康状態の分かる親族などの同伴が可能です。その場合は、保護者の委任状（保健センター、市ホームページに用意）が必要です。

F 定期予防接種の再接種費用の助成

※骨髄移植手術などにより免疫が消失した子どもの再接種費用を助成します。 ※回数・間隔を規定通り終えた定期予防接種の再接種に限りです。
※再接種する前に申請が必要です。 ※詳しくは市ホームページをご覧ください。

| 名称 | 対象者 | 対象期間 | 助成金額 |
|---------------------|---|---|-----------------------|
| 定期予防接種の 再接種費用の助成 | 以下の全てに該当する方 ・江南市に住民登録のある方 ・骨髄移植手術などにより、接種済みの定期予防接種の効果が期待できないと主治医に判断された方 ・再接種時に、以下の年齢に達するまでの方 BCG（4歳）、小児の肺炎球菌感染症（6歳）、ヒブ感染症（10歳）、五種混合（15歳）、その他（20歳） | 再接種を受けた年度の 3月31日まで（土曜・ 日曜日の場合は前日ま で） | 接種費用の 全額 （上限あり） |

G お母さんと子どもの健康 ※保健センターを利用するときは、親子健康手帳（母子健康手帳）をお持ちください。
※江南市に住民登録のある方が対象です。 ※乳幼児健診時の託児はありません。

| 名称 | 対象者 | 実施日 | 受付時間 | 実施時間 | 予約受付 | 定員 | 内容など |
|------------------------------------|-------------------------------|------------------|-------------------------|--------------------------------------|---|---------------|--|
| 4カ月児健康診査 | 令和8年3月1日～11日生まれ | 7月9日(休) | 13:00～ 13:45 | 13:00～ ※所要時間 は90～120 分です。 | 予約不要 | - | 生後6カ月未満で未受診の方も可 ※同時に産婦歯科健康診査を行いま す。 |
| | 令和8年3月12日～31日生まれ | 7月23日(木) | | | | | |
| 1歳6カ月児健康診査 | 令和6年12月1日～15日生まれ | 7月8日(休) | 13:00～ 13:45 | 13:00～ ※所要時間 は90～120 分です。 | 予約不要 | - | 2歳未満で未受診の方も可 ※フッ化物塗布があります。 |
| | 令和6年12月16日～31日生まれ | 7月22日(火) | | | | | |
| 3歳児健康診査 | 令和5年7月1日～15日生まれ | 7月6日(月) | 13:00～ 13:45 | 13:00～ ※所要時間 は60～90 分です。 | ※日程変更を 希望する場 合はご連絡 ください。 | - | 4歳未満で未受診の方も可 ※フッ化物塗布があります。 |
| | 令和5年7月16日～31日生まれ | 7月27日(月) | | | | | |
| 2歳児歯科健康診査 | 令和6年7月1日～13日生まれ | 7月3日(金) | 13:00～ 13:45 | 13:00～ ※所要時間 は60～90 分です。 | - | - | 2歳4カ月未満で未受診の方も可 歯科診察、ブラッシング指導、フッ化 物塗布、歯科・栄養・育児相談など |
| | 令和6年7月14日～31日生まれ | 7月24日(金) | | | | | |
| ★ハッピーパパママ教室 妊娠・出産編 | 妊婦とその夫(パートナー) | 7月9日(休) | 9:15～ 9:30 | 9:30～ 11:40 | 受付中 | 10組 (先着順) | 歯科衛生士・管理栄養士による講話、お 父さんの妊婦体験、マタニティ体操、助 産師との座談会、パパママ交流会、「夫 婦で知ろう！出産のイメージ！」 |
| | | 9月10日(休) | | | | | |
| ★ハッピーパパママ教室 育児編 | 妊婦とその夫(パートナー) | 8月22日(土) | 午前の部 9:15～ 9:30 | 9:30～ 11:30 | 7月1日(休)～ ウェブ予約 | 各12組 (先着順) | 育児体験（抱っこ、おむつ換え、もく 浴）など |
| | | | 午後の部 13:15～ 13:30 | 13:30～ 15:30 | | | |
| ★産後リフレッシュ教室 | 令和8年4月～5月生まれの子と その保護者 | 7月23日(木) | 9:15～ 9:30 | 9:30～ 11:45 | 7月1日(休)～ ウェブ予約 | 15組 (先着順) | リフレッシュ体操・ベビーマッサージ など |
| 離乳食講習会（前期） | 5～8カ月児とその保護者 | 7月10日(金) | 10:15～ 10:30 | 10:30～ 11:15 | 予約不要 | - | 離乳食の話、歯の話 |
| 離乳食講習会（後期） | 9カ月～1歳6カ月児とその保護者 | 7月7日(火) | | | | | |
| ★歯～ピカ教室 | ①令和7年5月～7月生まれの子 とその保護者 | 7月21日(火) | 9:15～ 9:30 | 9:30～ 10:20 | 7月1日(休)～ ウェブ予約 | 各5組 (先着順) | むし歯予防の話、ブラッシング指導など ※①②のどちらか1回のみ参加です。 |
| | ②令和7年1月～令和7年4月生ま れの子とその保護者 | | 10:20～ 10:30 | 10:30～ 11:20 | | | |
| 9カ月児健康相談 | 令和7年9月1日～17日生まれ | 7月2日(休) | 9:00～ 9:45 | 9:00～ ※所要時間 は60～90 分です。 | 予約不要 ※日程変更を 希望する場 合はご連絡 ください。 | - | おおむね10カ月頃に行います。 身体計測、離乳食の話、歯の話、育児 相談など |
| | 令和7年9月18日～30日生まれ | 7月16日(木) | | | | | |
| すくすく相 談 | 身体計測のみ | 乳幼児とその保護者 | 7月17日(金) | 9:00～10:30 の中で 予約時に指定された 時間 | 予約不要 | - | 身体計測 |
| | 育児相談 | | | | | | 身体計測や子育て相談など |
| | ★はみがき相談 | | | | | | 歯磨きに関する個別相談 |
| | ★卒乳相談 | | | | | | 卒乳に関する個別相談 |
| ★離乳食・栄養相談 | 離乳食・食事・おやつに関する個別相談 | | | | | | |
| 親子健康手帳（母子健 康手帳）交付および おめでとう相談 | 医療機関などで妊娠届出書を発 行された方 | 月曜～金曜日 (祝日除く) | 9:00～12:00 | | 予約不要 | - | 親子健康手帳（母子健康手帳）、妊婦健 康診査受診票の交付など（マイナ ンバーの分かる物をお持ちください。） ※低所得妊婦の方は初回産科受診料の 助成制度があります。 |
| こんにちは 赤ちゃん訪問 | 生後4カ月までの子とその保護者 | | | | 随時 | - | 子育て情報などを家庭に届けに伺いま す。 |
| ★助産師による訪問相談 | 妊産婦・乳幼児 | | | | 随時 | - | 授乳・育児などに関する相談、体重測 定など |
| ★保健師による訪問相談 | 妊産婦・乳幼児 | | | | 随時 | - | 健康・育児・発達などに関する訪問相 談 |

※フッ化物塗布について
1歳6カ月児健康診査、2歳児歯科健康診査、3歳児健康診査では、希望するお子さんにフッ化物塗布を行います。事前に歯磨きをしてお越しく下さい。また、フッ化物塗布後30分は飲食ができませんので、塗布前に水分補給ができるようお茶などをお持ちください。

H こども家庭センター（妊娠・出産について）

こども家庭センターとは、妊娠・出産・子育ての身近な相談窓口です。保健師や助産師の資格を持つ専門の職員が対応し、妊娠準備期から子育て期を切れ目なくサポートしていきます（オンライン相談可）。

I 低体重児の届け出

2500g未満の赤ちゃんが生まれたら、速やかに保健センターへ届け出てください。

J 養育医療の申請

指定養育医療機関に入院中の未熟児などで、医師が入院養育を必要と認めた方が対象です。入院中に必要書類をそろえて申請してください。詳しくは保健センターへお問い合わせください。

ごみカレンダー 分別ごみ、粗大ごみ（戸別収集）

| 収集地区 | 期日 |
|--|------------------------|
| 1 古知野区全域 | 6月 21(火) 31(金) |
| 2 石枕、山王、山王北、前野、布袋区全域、大海道、寄木、安良、今市場、力長、木質東、下山、西布 | 10(金) 28(火) |
| 3 五明、小郷、曾本、小折本町、東町、田代、小折町、南山、天王町、北山 | 7(火) 22(水) |
| 4 赤童子西（大間町を含む）、赤童子東、北野、尾崎、木質本郷、木質町、中奈良、ナビタウン江南Ⅱ | 9(木) 24(金) |
| 5 東野、上奈良、河野、松竹、前飛保 | 14(火) 29(水) |
| 6 島宮、県営島宮住宅、藤ヶ丘（1棟～54棟）、県営松竹住宅、パークシティ江南、マーメイドタウン江南 | 1(木) 15(水) |
| 7 神明、生原、四ツ谷、本郷、南野、藤ヶ丘（55棟～216棟）、後飛保 | 2(木) 16(木) |
| 8 草井、小杵、慈光堂、小脇、村久野、鹿子島 | 8(水) 23(水) |
| 9 砂場、宮後中、宮後東、江森、山尻、勝佐、和田、般若、中般若 | 3(金) 17(金) 30(木) |
| 10 飛高、高屋、野白町、宮後上、大松原自治区 | 13(月) 27(月) |



市税などの納期限

| 市税など | 区分 | 納期限 |
|--------------|-----|----------|
| 固定資産税・都市計画税※ | 第2期 | 7月31日(金) |
| 国民健康保険税※ | 第1期 | |
| 介護保険料 | | |
| 後期高齢者医療保険料 | | |

・口座振替をご利用の方は納期限の日に振替納付します。
 ・※の税は、コンビニやスマホ決済アプリでも納付できます。



スポーツ施設の先行予約

| 施設名 | 日付 | 時間 | 対象者 |
|---------|----------|--------|----------|
| 各グラウンド | 7月18日(土) | 9:30～ | 市内在住者に限る |
| 各テニスコート | | 13:30～ | |



休日急病診療所 (北野町川石25-12 ☎56-4112)

| 診療日 | 診療科目 | 受付時間 |
|------------------------------|-----------|--|
| 5(日)、12(日)、19(日)、20(祝)、26(日) | 内科、小児科、外科 | 8:30～11:30(診療は9:00～) 13:30～18:30(診療は14:00～) |
| | 歯科 | 8:30～11:30(診療は9:00～) |

※発熱、咳、喉の痛みなどの症状で受診を希望する方は、事前に電話予約したうえで受診してください。
 ※マイナ保険証（資格確認書）、各種医療証（こども医療受給者証など）をお持ちください。
 ※応急処置を施す診療所のため、他の医療機関を紹介することがあります。また、時間外は、救急医療情報センター（☎0586-72-1133）をご利用ください。
 ※天候による休診は、受付時間内に電話でお問い合わせを、診療日の医師・歯科医師は、市ホームページをご覧ください。

市役所の便利な利用法(市役所の窓口・電話受付時間：月曜～金曜日 午前9時～午後4時（祝休日は除く）)

市役所の窓口が開いている時間にお越しになれないときは、下表の方法をご利用ください。
 ※請求できる方、受取時に必要なものなどの要件がありますので、利用するときは必ず事前に担当課までお問い合わせください。

| 請求できるもの | 日時・場所および請求方法 | 担当課 |
|---|--|-----------------------|
| 日曜市役所 (市民サービス課) 戸籍全部（個人）事項証明書（戸籍謄・抄本）、住民票の写し、印鑑登録証明書（郵送請求不可）、その他証明書 | 12日(日)、26日(日)（毎月第2・第4日曜日）9:00～12:30 市民サービス課、税務課、収納課 ※市民サービス課でのマイナンバーカードの受け取り、更新手続きは事前予約が必要です。 ※収納課では、納税相談、市税などの受け取りを行っています。 | 市民サービス課 (☎50-0328) |
| 郵送請求 (税務課) 所得課税（非課税）証明書、納税証明書、固定資産関係証明書 | 「交付申請書（郵送用）」（市ホームページに用意）、手数料（定額小為替に限る）、運転免許証などの本人確認書類の写し、返信用封筒（返送先を記入し切手貼付したもの）を郵送してください。自宅に返送します。 ※定額小為替は郵便局で購入することができます。 | 税務課 (☎50-0350) |
| スマートフォン申請 (市民サービス課) 戸籍謄・抄本、戸籍の附票の写し、独身証明書、身元証明書、住民票の写し（税務課） 所得課税（非課税）証明書、納税証明書、完納証明書、固定資産（土地・家屋）評価証明書/公課証明書、無資産証明書 | オンラインで証明書の発行を申請できます。スマホアプリ内で手数料と郵送料の支払いをクレジットカードで行うことができ、手続き完了後、自宅へ証明書を郵送します。 必要なもの：スマホ、マイナンバーカード、クレジットカード | 収納課 (☎50-0369) |

市民カレンダー

| | |
|-------|--|
| 1(水) | 七夕飾り（～7日 すいとびあ江南） |
| 2(木) | |
| 3(金) | |
| 4(土) | |
| 5(日) | |
| 6(月) | |
| 7(火) | |
| 8(水) | |
| 9(木) | ※図書館休館日 |
| 10(金) | |
| 11(土) | |
| 12(日) | 日曜市役所開設 (9:00～12:30 市民サービス課、税務課、収納課) |
| 13(月) | ※フラワーパーク江南休園日 |
| 14(火) | こうなん藤まつり写真コンテスト入賞作品展（～28日 市役所南玄関口ビー） |
| 15(水) | ※布袋ふれあい会館休館日 |
| 16(木) | |
| 17(金) | |
| 18(土) | |
| 19(日) | |
| 20(月) | |
| 21(火) | ※Home&nicoホール・歴史民俗資料館休館日 鉄道ジオラマの仲間たち作品展（～27日 市役所西分庁舎） |
| 22(水) | |
| 23(木) | ※図書館休館日 |
| 24(金) | |
| 25(土) | |
| 26(日) | 日曜市役所開設 (9:00～12:30 市民サービス課、税務課、収納課) |
| 27(月) | |
| 28(火) | 滝雄二作品展 般若用水で見た野鳥たち（～8月3日 市役所西分庁舎） |
| 29(水) | |
| 30(木) | |
| 31(金) | |

Home&nicoホール (午前9時～午後9時30分 ☎55-2321) 詳しくは主催者へお問い合わせください。

| 場所 | 内容 | 期日 | 開演時間 | 入場方法 | 主催者(問合せ) |
|------|--|-------|-------|------|--|
| 大ホール | (株)ヤマハミュージックエンターテイメントホールディングス・傑作トギボックス ようこそ絵本の音楽会へ | 5(日) | 13:30 | 有料 | (株)ヤマハミュージックエンターテイメントホールディングス・傑作トギボックス ticket@otogibox.com |
| | 尾北演劇鑑賞会 俳優座劇場プロデュース「聖なる炎」 | 12(日) | 17:30 | 会員制 | 尾北演劇鑑賞会 ☎55-9346 |
| | 愛知工業大学名電高等学校吹奏楽部 SUMMER CONCERT | 20(祝) | 14:00 | 有料 | 名電高校吹奏楽部 ☎052-721-0315 |
| | 氣志團現象25周年記念ツアー「四半世紀少年」 | 26(日) | 17:00 | 有料 | Home&nicoホール ☎55-2321 |
| 小ホール | 江南保護区保護司会「社会を明るくする運動」映画上映会 | 20(祝) | 10:00 | 無料 | 地域ふくし課 ☎50-0217 |

江南市役所西分庁舎

(午前9時～午後4時 内線225)
 ※土曜・日曜日、祝休日はギャラリーコーナーで催し物がある日のみ開庁します。

| 内容 | 期間 |
|--------------------|-------------------------|
| 鉄道ジオラマの仲間たち作品展 | 21日(火)午前10時～27日(日)正午 |
| 滝雄二作品展 般若用水で見た野鳥たち | 28日(火)午前10時～8月3日(月)午後3時 |

| | |
|--------------------|----------------------------------|
| 人口 (5月末日現在) | 9万7625人 男4万7945人 女4万9680人 |
| 世帯数 (5月末日現在) | 4万3875世帯 |
| 出生届出件数 (5月) | 64件 |
| 高齢化率 (5月末日現在) | 28.3% |
| 人身事故件数 (令和8年累計) | 159件 死亡0人 重傷者6人 軽傷者153人 |
| 物損事故件数 (令和8年累計) | 981件 |

窓口・電話受付時間のご案内

窓口・電話受付時間 **9:00～16:00**
 ※緊急の場合は、上記時間外でも対応します。

対象施設
 市役所本庁舎、西分庁舎、各支所、環境事業センター、保健センター、こども家庭センター、下般若配水場、子育て支援センター

日曜市役所 **9:00～12:30**

市役所の連絡先

ダイヤルインをご利用ください。担当部署が分からない場合は代表番号(☎54-1111)へおかけください。

ダイヤルイン一覧

広報こうなんアンケート

広報こうなんは、VEGETABLE OIL INK 植物油インキを使用しています。

新築戸建・外構エクステリア・リノベ・トレーラーハウス・不動産・介護施設紹介など家づくりから老後まで

住まいと暮らしの

大相談会

7.26日 in グラデニング・スタジオ
開催時間 10:00~16:00 会場: 江南市草井町南 234

来場無料

事前予約特典で

※プレゼントの進呈は相談会の予約をされた方が対象です

スノーピーク マグカップ or イソップ ハンドソープ



※写真はイメージです

プレゼント!

ご予約は
コチラ



このような悩みのある方はぜひご来場ください!!

| | | | | |
|--|---|---|---|---|
| <p>新築 / リノベ相談</p> <ul style="list-style-type: none"> 家づくり何から始めたらいいかわからない そろそろうちもリフォーム必要な? | <p>外構・エクステリア</p> <ul style="list-style-type: none"> 雑草の手入れが大変 夏場、熱気がこもった車に乗るのが苦痛 | <p>施設入居相談</p> <ul style="list-style-type: none"> どのような老人ホーム 介護施設をえらんでいいかわからない | <p>トレーラーハウス</p> <ul style="list-style-type: none"> トレーラーハウスって家なの? 店舗や事務所として使えるの? | <p>不動産購入・売却</p> <ul style="list-style-type: none"> 相続後の空き家を売却したい 家を建てたいけど土地が見つからない |
|--|---|---|---|---|

上記以外のお悩みもお気軽にご相談ください!!

5棟のモデルハウスを同時公開!

実際の建物を見ながら相談できる

トレーラーハウスも 見学できます



大相談会 イベント その1 家族一回 相談された方には 豪華景品が当たります!

大相談会 イベント その2 参加無料 お菓子のつかみどり

1等 任天堂 Switch 2

2等 関西有名 テーマパーク チケット

3等 Coleman アウトドアワゴン

4等 マック カード

※写真は全てイメージです。無くなり次第終了となります。抽選会は新規アンケートにご協力いただいたお客様が対象となります。一家族につき一回とさせていただきますのでご了承ください。

マルシェ同時開催 10:00~16:00 雨天開催 / 参加無料



・Y's kitchen (ホットドック) ・つるもち (わらびもちドリンク) ・伊香小江 (瓶詰めゼリー、みたらし団子) ・晴るバル Shima 吉 (まかない丼、デニッシュキューブ) ・QRU QURU CREW (クレープ・アサイー) ・Rutile (ハンドマッサージ) ・Maroron (ハンドメイドアクセサリ)

株式会社 波多野工務店 グラデニング・スタジオ 愛知県江南市草井町南 234 番地
建設業許可 愛知県知事許可(特-7)第3053号 / 宅地建物取引許可 愛知県知事(13)第9111号 / 建築士事務所登録一級建築事務所 愛知県知事登録(い-3)第 2843号

0120-77-6311

広告の内容に関する問い合わせは、直接広告主へお願いします。