

広報

# こうなん

Konan Newsletter

No.1106  
令和5年

6月号

江南市公式ホームページ



左の二次元コード  
を使ってね

問合せ 地方創生推進課 (内線349)



ふじか  
藤花ちゃん

- 2 ... 新しい市長・市議会議員が決まりました
- 4 ... 低所得の子育て世帯に給付金を支給します
- 5~9 ... 読んで知っ得! まちのおしらせ
- 10~16 ... みんな集まれ! わくわく情報



音楽寺で撮影

暮らしが\*花ひらく生活都市。

# 新しい市長・市議会議員が決まりました



問合せ 市選挙管理委員会（総務課内 内線311）

市長・市議会議員一般選挙が4月23日に行われ、市長と議員20人が決まりました。（敬称略）

## 市長



澤田 和延

### 市長選挙候補者別得票数

	候補者名	得票数
当	澤田 和延	2万 656
	宮田 達男	1万 6331

### 市長選挙投票結果

投票区	投票所	有権者数 (人)	投票者数 (人)	投票率 (%)
第 1	中央コミュニティ・センター	4069	1944	47.78
第 2	江南商工会館	3380	1489	44.05
第 3	江南市役所	5170	2356	45.57
第 4	旧保健センター	3180	1371	43.11
第 5	古知野東公民館	3859	1767	45.79
第 6	古北にじいろ会館	4958	2493	50.28
第 7	草井保育園	3321	1552	46.73
第 8	古知野東保育園	5038	2216	43.99
第 9	門弟山小学校	7548	3291	43.60
第 10	古知野西小学校	6791	3117	45.90
第 11	布袋小学校	2298	1136	49.43
第 12	布袋中学校	2876	1551	53.93
第 13	布袋北小学校	3377	1748	51.76
第 14	交通児童遊園	3116	1460	46.85
第 15	五明公民館	2802	1405	50.14
第 16	布袋東保育園	2689	1265	47.04
第 17	宮田小学校	5298	2446	46.17
第 18	松竹公民館	2961	1301	43.94
第 19	草井小学校	4424	2234	50.50
第 20	江南団地集会所	4032	1618	40.13
不在者投票		—	159	—
合計		8万 1187	3万 7919	46.71

※市議会議員一般選挙の投票結果は省略しています。なお、投票者数は3万7922人でした。

### 市議会議員一般選挙候補者別得票数

	候補者名	得票数
当	土井 紫	3877
当	東猴 史紘	2968
当	牧野 行洋	1815
当	大藪 豊数	1711
当	掛布 まち子	1639
当	尾関 昭	1605
当	中野 裕二	1583
当	野下 達哉	1555
当	三輪 陽子	1498
当	石原 資泰	1485
当	片山 裕之	1441
当	藤岡 和俊	1414
当	岡地 清仁	1394
当	宮地 友治	1375
当	津田 貴史	1245
当	堀 元	1238
当	伊藤 吉弘	1222
当	須賀 博昭	1125
当	長尾 光春	1075
当	稲山 明敏	1045
	安藤 善啓	1043
	松井 浩恵	831
	岡本 英明	796
	林本 修一郎	681
	渋谷 孝之	533
	村松 美子	507
	川口 洋子	369
	峰松 雅幸	204
	織部 浩道	65

※按分票の小数点以下は切り捨ててあります。

市議会議員（五十音順）①党派、現・新・元別②住所③年齢④当選回数  
令和5年6月1日現在

詳しくは▼



岡地 清仁

①公明党 新②上奈良町③63歳④1



大藪 豊数

①無所属 現②江森町③59歳④2



稲山 明敏

①無所属 現②今市場町③64歳④5



伊藤 吉弘

①無所属 現②河野町③68歳④3



石原 資泰

①公明党 現②木賀町③55歳④2



津田 貴史

①無所属 新②勝佐町③64歳④1



須賀 博昭

①日本維新の会 新②飛高町③62歳④1



片山 裕之

①無所属 現②五明町③58歳④2



掛布 まち子

①日本共産党 現②勝佐町③67歳④4



尾関 昭

①無所属 現②宮田町③50歳④3



野下 達哉

①公明党 現②今市場町③66歳④6



長尾 光春

①無所属 現②高屋町③52歳④2



中野 裕二

①無所属 現②力長町③48歳④3



東猴 史紘

①無所属 現②河野町③41歳④3



土井 紫

①無所属 新②前飛保町③26歳④1



三輪 陽子

①日本共産党 現②山尻町③71歳④2



宮地 友治

①無所属 現②赤童子町③74歳④6



牧野 行洋

①無所属 新②布袋町③47歳④1



堀 元

①無所属 現②小杵町③78歳④4



藤岡 和俊

①無所属 元②上奈良町③60歳④2

# 低所得の子育て世帯に給付金を支給します

問合せ こども政策課（内線 215）

## 子育て世帯生活支援特別給付金

次のいずれかに当てはまる児童 1 人に付き 5 万円

### ひとり親世帯

- 令和 5 年 3 月分または 4 月分の児童扶養手当を受給した方
- 公的年金などを受給し、令和 5 年 3 月分の児童扶養手当を受給していない方
- 令和 5 年 1 月以降の収入が食費などの物価高騰の影響で急変し、児童扶養手当を受給している方と同じ水準となっている方

### ひとり親世帯以外

- 令和 4 年度中の子育て世帯生活支援特別給付金を受給した方
- 令和 5 年度の住民税均等割が非課税の方（収入の目安は市ホームページをご覧ください）
- 令和 5 年 1 月以降の収入が食費などの物価高騰の影響で急変し、住民税非課税相当の収入となった方

### 申請不要

随時対象者に支払います

手続き方法や対象者など詳しくは、市ホームページをご覧ください。



ひとり親世帯 ▶



ひとり親世帯以外 ▶



※両方に該当する場合も、いずれか一方での支給となります。

## マイナポイントの申込期限が延長されました

9月まで

問合せ 行政改革推進課（内線 373）

ポイントの申し込みには、令和 5 年 2 月末までに申請したマイナンバーカードが必要です。

詳しくは ▶



### 市役所で申し込み支援を行っています

ポイントの申し込みは自身のスマートフォンなどからできますが、市役所でも申し込み支援を行っています。申込期限の間際は、申し込み支援の窓口や申し込みサイトの混雑が予想されるため、早めにお申し込みください。

日時 月曜～金曜日（祝休日を除く）

午前 8 時 30 分～午後 5 時

場所 市役所 1 階総合案内横

#### 申込に必要なもの

- マイナンバーカード
- マイナンバーカードに設定した数字 4 桁の暗証番号
- キャッシュレス決済サービスごとの決済サービス ID・セキュリティコード
- 通帳など、本人名義の預貯金口座が分かるもの（公金受取口座の登録をする場合）



おめでとうございます  
春の叙勲・褒章

黄綬褒章

額 額 鎌吉さん

額 額 鎌吉さんは、ヤマザキマザック(株)マザックマイスターであり業務精励による受章です。

藍綬褒章

伊 神 護さん

伊 神 護さんは、社会福祉法人すいと福祉会理事長であり社会福祉功績による受章です。

おめでとうございます  
高齢者叙勲

瑞宝小綬章

伊 藤 保夫さん

伊藤保夫さんは、元県西三河事務所長であり地方自治功労による受章です。

6月は児童手当・  
特例給付の支払月です

児童手当・特例給付の支払いは、6月、10月、2月の年3回です。

6月は支払月のため、金融機関で振り込みをご確認ください。

支払日 6月7日(水)

支払対象月 2月～5月分

手当月額

児童手当 (所得制限以内)		
0歳から3歳未満 (一律)	月額 1万5000円/人	
3歳以上 小学校修了前	第1、2子 ※	月額 1万円/人
	第3子以降 ※	月額 1万5000円/人
中学生 (一律)	月額 1万円/人	
特例給付 (所得制限超過)		
0歳から中学生 (一律)	月額 5000円/人	

※ 0歳から18歳 (年齢到達後最初の3月31日) までの間にある児童の中で数えます。

児童手当の現況届は原則不要です

受給要件を引き続き満たしているかを確認するための現況届が原則提出不要となりました。ただし、一部の方は現況届の提出が必要です。その場合は6月初旬に案内を送付します。この届けを提出しないと、6月分以降の児童手当の支給を受けることができなくなりますので、必ず

提出してください。  
届出が必要な方

- 配偶者や支給要件児童の住民票が江南市外にある方
- 配偶者からの暴力などにより、住民票の住所地と異なる市区町村で受給している方

- 支給要件児童の戸籍や住民票がない方
  - 離婚協議中で配偶者と別居している方
  - 里親などの受給者の方
  - その他、市から案内が郵送された方
- 提出期限 6月30日(金)必着
- 提出・問合せ ことも政策課 (内線215)

詳しくは



結婚50年 記念品の贈呈

結婚50年を迎える夫婦に、お祝いの記念品を贈呈します。

対象者 江南市に住民登録のある方で、次のいずれかに該当する方

① 昭和49年に婚姻届の有無にかかわらず、実際に結婚した夫婦

② 昭和49年以前に結婚し、今までに申し込みをしていない夫婦

その他 9月下旬をめぐりに記念品を自宅へお届けします。

申込 6月5日(月)～30日(金)に直接高齢者生きがい課へ。

問合せ 高齢者生きがい課(内線416)

江南市公式LINEで情報を配信しています

問合せ 地方創生推進課 (内線 349)

イベント・観光情報や市政情報などを不定期に発信します。

市からの情報を受け取るにはLINEにアカウント登録してあることと、「江南市」を友だち追加することが必要ですので、以下の二次元コードまたはID検索で江南市を友だち追加してください。

詳しくは、市ホームページをご覧ください。

アカウント名 江南市

アカウントID @konan\_city



## 8020・9018

### 歯の健康表彰の応募はお済みですか

80歳以上で20本以上、90歳以上で18本以上歯を保っている方を表彰します。

日時 10月5日(木)午前11時

場所 Home & nicoホール

対象者

- ・江南市に住民登録のある方
- ・8020表彰：昭和18年12月31日以前に生まれた方で、20本以上歯を保っている方
- ・9018表彰：昭和8年12月31日以前に生まれた方で、18本以上歯を保っている方

過去に同じ表彰を受けていない方  
※6月30日(金)までに、尾北歯科医師会の歯科医院で審査を受けてください。  
問合せ 保健センター(☎56-4111)



### 「健康づくりを応援する

#### 協力店」の募集

県では、市町村と協働で、健康づくりに取り組んでいる方を応援する「健康マ

イレージ事業」を実施しています。この事業は、市町村が決める健康づくり事業に参加するなどしてポイントをためた方へ、協力店舗で特典が受けられる優待カード「まいか」を交付するものです。

協力店舗は特典を自由に決めることができ、県のホームページに店の情報や特典内容が掲載されます。

現在約2300ある協力店舗をさらに充実させるため、店舗・施設を募集します。詳しくはお問い合わせください。

問合せ 江南保健所健康支援課(☎56-2157)

### 警報発令時のごみ収集

#### 資源ごみの収集

収集日当日の午前5時30分の時点で江南市に暴風警報が発令されている場合は、ごみ出しを中止してください。その後、暴風警報が発令された場合は発令された時点以降のごみ出しを中止してください。

資源ごみは一部品目を除き、リサイクルステーション(環境事業センター内和田町旭181)で受け入れをしておりますのでご利用ください。

#### 可燃ごみの収集

江南市に暴風警報が発令されている場合は、危険ですのでごみ出しを中止してください。収集日当日の午前8時30分までに警報が解除されない場合は次回回収日に出してください。

資源ごみ、可燃ごみともに出さ

れたごみは、警報が解除された後に作業の安全を確認し、収集します。

問合せ 環境事業センター(内線400)

### カラス除けネットの使用と管理について

カラスの繁殖期に当たる春から初夏は、可燃ごみ置場が荒らされるが多くなります。カラス除けネットを使用する場合は次の点にご注意ください。

- ・重りなどを使って、ネットと地面に隙間を作らない。
- ・ガードパイプ、道路標識、電柱に掛けたままにしたり、道路や歩道で保管したりしない。



問合せ 環境事業センター(内線257)

### 生ごみ処理機器を使ってみませんか

ごみ減量の促進を目的として、生ごみ処理機器の設置費用の一部を補助しています。補助対象条件がありますので、購入前にお問い合わせいただくか、ホームページをご覧ください。

対象 市内在住で江南市に住民登録のある方が販売店などで購入する場合に限ります。

#### 密封発酵容器

ボカシを使って手軽に堆肥化できます。発酵するまで約2週間、発酵中に出る液体は消臭効果のある堆肥として使えます。

補助額 設置費用の全額(1世帯につき2個まで)

補助限度額 1000円

#### コンポスト

大型で多量に生ごみを処理できるので、ごみ出しの回数を大きく減らすことができます。生ごみの水切りが不要で、落ち葉や細かい枝を入れることも可能です。

補助額 設置費用の60%(1世帯につき2基まで)

補助限度額 3000円

#### 家庭用生ごみ処理機

生ごみの量を約7分の1に減らすことができ、機種によっては2時間以内に生ごみの減量化ができる製品や、2週間分の生ごみをためておける製品もあります。作動音や臭いもほとんどないので、マンション・アパートでも使えます。

補助額 設置費用の60%(1世帯につき1基まで)

補助限度額 4万円

問合せ 環境課(内線446)

詳しくは



## 新しいごみ処理施設の 施設概要と工事内容の 説明会を行います

尾張北部環境組合では、江南市、犬山市、大口町、扶桑町の2市2町のごみ処理を共同して行う広域的な施設の整備を進めています。

組合構成市町の住民の皆さんに施設概要と工事内容を報告するための説明会を行います。

**日時** 7月2日(日)午前10時30分～(1時間30分程度)

**場所** すいとびあ江南多目的ホール  
**問合せ** 尾張北部環境組合(☎54-111-880)



※イメージ

## 光化学スモッグに ご注意ください

県では、光化学スモッグによる健康被害の発生の恐れがある場合に、予報や注意報などを発令して、健康被害の未然防止を図っています。

光化学スモッグが発生し、「眼がちかちかする」「喉が痛い」などの症状が出たときは、洗眼やうがいをして十分に洗い、涼しい屋内で休息してください。また、症状が改善されない場合には、医療機関で診察を受けてください。

**光化学スモッグ予報や注意報などが  
発令されたら**

- 次の対策を取ってください
- 屋外での激しい運動をやめて、できる限り屋内で過ごす
- 風向きを考えて、窓を閉める。

光化学スモッグ予報や注意報は、市の「あんしん・安全ねっと」メールサービスでも受信できます。



**問合せ** 県水大気環境課(☎052-1954-6216)、市役所環境課(内線2609)

## オオキンケイギクの 駆除にご協力を

オオキンケイギクは高さ30cm～70cmほどで、5月～7月に花を咲かせます。荒地でもきれいな花を咲かせ、道路の脇や河川敷などによく見られます。

オオキンケイギクは特定外来生物に指定されているため、栽培、保管、運搬などが禁止されています。また、民有地に自生している場合には、駆除にご協力をお願いします。

根を残すと翌年また生えてきますので、根元から引き抜き、お住まいの地区で、可燃ごみとして出してください。



**問合せ** 環境課(内線480)

## 空き地、農地の雑草の 管理をお願いします

雑草を放置すると、不法投棄の温床になったり、火災や交通障害となったりする恐れがありますので、早めに刈り取るよう適切に管理してください。

**問合せ** 環境課(内線2609)、農政課(内線2222)、土木課(内線3806)

## 人権擁護委員に ご相談ください

差別や暴行、虐待、職場のセクハラやパワハラ、体罰やいじめ、インターネットの誹謗中傷などでお悩みの方はご相談ください。相談内容の秘密は厳守します。

### 人権相談

**日時** 毎月第3木曜日 午後1時30分～3時30分

**場所** 市役所西分庁舎1階相談コーナー  
※相談員は、市内の人権擁護委員です。

### 全国共通相談ダイヤル

**日時** 月曜～金曜日(祝日を除く) 午前8時30分～午後5時15分

● みんなの人権110番 ☎0570-003-1110

● 子どもの人権110番 ☎0120-007-1110

● 女性の人権ホットライン ☎0570-070-810

### インターネット人権相談

### LINEによる人権相談



**問合せ** 市民サービス課西分庁舎(内線2250)



### すいとぴあ江南の 指定管理者を募集します

令和6年4月1日から5年間、すいとぴあ江南を管理、運営する次期指定管理者を募集します。

#### 公募要項、申請書の配布

日時 6月5日(月)～6月28日(水)午前9時～午後5時

場所 商工観光課、市ホームページ

#### 公募説明会

日時 6月12日(月)午後1時30分～

場所 すいとぴあ江南2階 研修室A

#### 申請書受付

日時 6月26日(月)～28日(水)午前9時～午後5時

場所 商工観光課

問合せ 商工観光課(内線336)



詳しくは

### 江南市民文化会館の 指定管理者を募集します

令和6年4月1日から5年間、江南市民文化会館を管理、運営する次期指定管理者を募集します。

#### 公募要項、申請書の配布

日時 6月5日(月)～28日(水)午前9時～午後5時

場所 生涯学習課、市ホームページ

#### 公募説明会

日時 6月12日(月)午前9時30分～

場所 Home&niccoホール美術工芸室

#### 申請書受付

日時 6月26日(月)～28日(水)午前9時～午後5時

場所 生涯学習課

問合せ 生涯学習課(内線318)



詳しくは

### 住民票の閲覧状況を 公表します

令和4年度に住民票を閲覧した個人・団体や利用目的などを市ホームページまたは市民サービス課で閲覧できます。

件数 21件

問合せ 市民サービス課(内線221)



詳しくは



## 情報公開制度・個人情報保護制度の実施状況

問合せ 市役所総務課(内線489)  
江南丹羽環境管理組合庶務課(☎95-3200)  
尾張北部環境組合総務課(☎54-1188)

### 令和4年度情報公開制度の実施状況

情報公開制度に基づき、それぞれの機関が保有する情報について、開示請求が行われた件数を公表します。

実施機関	全部開示	部分開示	不開示	不服申立	
江南市	市長	30	24	4	1
	教育委員会	0	5	1	0
	選挙管理委員会	0	0	1	0
	公平委員会	0	0	1	0
	監査委員	0	0	1	0
	農業委員会	0	0	1	0
	固定資産評価審査委員会	0	0	2	1
	消防長	3	3	1	0
	議会	1	1	0	0
江南丹羽環境管理組合	開示請求はありませんでした。				
尾張北部環境組合	開示請求はありませんでした。				

※表中の数値は、開示請求に係る数値ではなく、決定通知に係る数値を表記しています。

### 令和4年度個人情報保護制度の実施状況

個人情報保護制度に基づき、それぞれの機関が保有する自分の情報について、開示請求が行われた件数を公表します。

実施機関	全部開示	部分開示	不開示	不服申立
江南市	7	12	1	0
尾張北部環境組合	開示請求はありませんでした。			



## 公益通報制度

労働者の内部告発を契機として、企業不祥事が明らかになることも少なくありません。法令違反行為の通報を理由とする解雇など不利益な取り扱いから労働者を保護し、事業者のコンプライアンス法令遵守（経営を強化するために、公益通報者保護法が平成18年4月に施行されました）。

市では、文書、電子メール、電話、面談により、外部の労働者からの通報を受け付けています（通報内容について市に処分権限があるものに限りません）。なお、令和4年度の市への公益通報はありませんでした。

問合せ 総務課（内線480）

## 平和記念式典のご案内

原爆死没者の霊を慰め、世界の恒久平和を祈念するため、広島市平和記念公園で平和記念式典が開催されます。

日時 8月6日（日）午前8時～8時45分

場所 平和記念公園（広島市中区中島町）  
※いす席での式典参列を希望する方は、6月13日（火）までに電話または直接生涯学習課へお申し込みください。

※式典参列に伴う費用は全額自己負担です。



詳しくは

※応募数によっては抽選となります。

問合せ 生涯学習課（内線397）

## 市議会6月定例会のお知らせ

お知らせ

市議会6月定例会が、6月8日（木）から開かれます。会期日程は決定次第、市議会ホームページに掲載します。



詳しくは

## 本会議の様子が

## インターネットで

## ご覧いただけます

市議会では本会議の全日程を、インターネットで生中継しています。

なお、過去1年分の一般質問は、録画配信でもご覧いただけます。

また、定例会と臨時会の会議録（対象期間は平成15年5月以降）の検索や閲覧もできます。

問合せ 議事課（内線351）



詳しくは

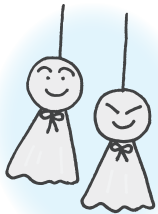

## 家庭用品リサイクルバンク

問合せ 環境課（内線407）



市内在住で、営利を目的としない方が対象です。掲載している品物について、問い合わせをいただいた方にのみ相手方の連絡先をお伝えします。その後は本人同士で話し合ってください。  
※相手方の都合に配慮してご利用ください。  
※掲載していても、すでに話し合いが成立している場合があります。  
※交渉や品物の受け渡しなどは、市では責任を負いかねます。

ゆづります（◎は無料）

5月17日現在

竹刀（2本）、掃除機（サイクロン式、新品）

◎プレイマット、◎ランドセル（黒）、◎おままごとキッチン（木製）、◎掛敷布団（ダブル）、◎ルーフボックス、◎剣道防具（面）、◎剣道防具収納袋、◎エレクトーン、◎ダイニングチェア、◎衣装ケース、◎ワインラック、◎電動鉛筆削り、◎古知野中学校体操服（半袖）、◎一宮工業高等学校体操服（半袖、半ズボン）

もとめます（◎は無料）

電動自転車（26～27インチ）

◎ベビー服（0～1歳児用）、◎自転車チャイルドシート、◎自転車（ミニサイクル・26インチ・27インチ）、◎グローブ（左投用）、◎子ども用スノーボードセット（23cm～24.5cm）、◎チアダンス衣装（ティップネスキッズ、120cm～130cm）、◎平安幼稚園制服・体操服など一式（女児用、120cm～130cm）、◎認定江南こども園グレイス制服・体操服など一式（男児用）、◎宮田中学校セラー服（S～Mサイズ）、◎宮田中学校体操服、◎陸上部練習着（中学生用）

## 無料アプリ

「マチイロ」で  
広報こうなんが  
読めます！

問合せ 地方創生推進課  
（内線298）

スマートフォンの  
アプリで広報こうなんが  
閲覧できます。

iPhone



Android



## Facebook

Twitterで  
情報発信  
しています！

問合せ 地方創生推進課  
（内線298）

市の情報を紹介し  
ています。ぜひご覧  
ください。

Facebook



Twitter



みんな集まれ!

# わくわく情報

## 催し物

Home&nico  
ホール自主文化事業

問合せ Home&nico

ホール (☎55-2321)

チケット販売中のイベント

落語を気楽に楽しもう!

江南市文寄席8月公演

日本の伝統芸能を気楽な気分でお楽しみいただける人気企画です。

日時 8月26日(土)午前10時

場所 小ホール

出演者 登龍亭幸福、旭堂麟林、笑福亭呂翔、ココロ

料金 全席自由1000円(申込時集金)

催し物

教室・講座

スポーツ

募集

試験

相談

ホールDeシネマ

「レジエンド&バタフライ」

日時 6月8日(木)①午前10時

②午後2時

場所 大ホール

料金 全席自由1000円(申込時集金)

チケット不要のイベント

お昼の

「ふれあい土曜コンサート」

日時 6月17日(土)午後1時から

1時間程度

場所 音楽室

演奏者 デュオつむぎ

演奏会名 デュオ〜名曲の調べ



### 図書館からのご案内

場所に図書館と記載のあるものは、tokokotokolibro(布袋駅東複合公共施設)の図書館です。

問合せ 図書館(☎56-2330)

だっこのおはなし会

0歳からの乳幼児向けおはなし会を行います。

日時 ①6月1日(木)②6月15日

(木)③6月22日(木)午前10時30分

場所 ①②3階図書館おはなし広場③古北にじいろ会館研修室

朗読者 図書館スタッフ

対象者 乳幼児



世界の紙芝居

外国の昔話を外国の言葉で楽しみます。

日時 6月10日(土)午後3時

場所 3階図書館おはなし広場

朗読者 市国際交流協会会員(ふくらの家)

対象者 幼児から(大人も参加可)

みんなでブックトーク

「私の推し作家」をテーマに大好きな作家の推しトークをし

ます。

日時 6月11日(日)午後2時

場所 4階図書館グループ学習室

運営 ボランティアサークル江南ブッククラブ

対象者 18歳以上

定員 10人(先着順)

耳で楽しむ読書体験!

ストーリーテリング

絵本や紙芝居などを使わないおはなし会を行います。

日時 6月17日(土)午後3時

場所 4階図書館グループ学習室

語り手 ボランティアサークル江南おはなしのろうそく

対象者 5歳から(大人も参加可)

定員 5組(先着順)

申込 6月3日(土)16日(金)に電話または直接図書館へ。

手づくりのおはなし会

絵本の読み聞かせと簡単な工作をします。

日時 6月18日(日)午後3時

場所 4階図書館グループ学習室

朗読者 図書館スタッフ

対象者 幼児・小学校低学年

定員 5組(先着順)

申込 6月4日(日)(午前9時)17日(土)に電話または直接図書館へ。

生け花アレンジ教室

テーブルの花

生花でテーブルの飾りを作ります。

日時 6月24日(土)午後2時

場所 4階図書館グループ学習室

講師 川瀬勝久、安藤仁基(池坊生け花講師)

対象者 18歳以上

定員 10人(抽選。後日結果をお知らせします)

料金 1000円(当日集金)

持ち物 はさみ

申込 6月9日(金)(午前9時)16日(金)に電話または直接図書館へ。

おはなし会

図書館スタッフによるおはなし会を行います。

日時 6月25日(日)午後3時

場所 古北にじいろ会館多目的室

朗読者 図書館スタッフ

対象者 幼児・小学校低学年



### すいとぴあ江南 七夕飾り

七夕の飾り付けをします。短冊に願い事を書いて、笹にくくり付けましょう。

**日時** 6月15日(木)～7月7日(金)  
**場所** すいとぴあ江南1階エントランスホール  
**問合せ** すいとぴあ江南(☎53-5111)



### すいとぴあ江南 花しようぶ 写生大会

きれいな花しようぶを写生し、気軽に絵画を楽しみましょう。

**日時** 6月3日(土)、4日(日)午前10時～午後3時  
※作品の提出は午後4時まで(当日の作品に限る)  
**場所** すいとぴあ江南ふれあい池周辺  
**定員** 2日間で50人(先着順)  
その他

●画材はすいとぴあ江南で用意します(持参も可)。  
●作品を6月5日(月)～18日(日)に2階ギャラリーで展示します。

●表彰式を6月18日(日)午前10時から2階ギャラリーで行います。  
**問合せ** すいとぴあ江南(☎53-5111)



### すいとぴあ江南 円空講演会& 円空仏木彫り体験

市内には、数多くの円空仏が残っています。円空仏の写真や話、木彫り体験を通じて親しんでください。

**日時** 6月17日(土)①午後1時～3時②午前10時～正午、午後3時～4時30分  
**場所** すいとぴあ江南1階多目的ホール  
**内容** ①講演会「円空と高賀神社」②木彫り体験  
**講師** ①長谷川公茂②木端(こしは)の会  
**問合せ** すいとぴあ江南(☎53-5111)

### フラワーパーク江南の イベントについて

※市民が作るイベントやイベントのウェブ申込は、こちらをご覧ください。



**休園日** 6月12日(月)  
**6月の開園時間** 午前9時30分～午後5時  
**問合せ** フラワーパーク江南管理事務所(☎57-2240)

### フラワーパーク江南 深緑フェア

#### あじさい展

西洋アジサイやヤマアジサイなど流通品種を中心に約100鉢を展示します。

**期日** 6月3日(土)～18日(日)  
**場所** クリスタルフラワー2階  
**堆肥の無料配布**  
国営木曾三川公園の植物発生材(刈草、剪定枝など)を用いて作成した堆肥を無料で配布します。

**日時** 6月24日(土)、25日(日)①午前10時～②午前10時30分～③午前11時～④午前11時30分～⑤午後1時～⑥午後1時30分～⑦午後2時～⑧午後2時30分～⑨午後3時～⑩午後3時30分～※いずれか1回  
**場所** コンポストセンター  
**定員** 各日60台(抽選)。各時間

帯6台ずつ)  
※当選した方は、自身で堆肥を詰めてお持ち帰りください。  
**申込** 6月11日(日)までにウェブ申込または直接管理事務所へ。

### フラワーパーク江南 友の会のイベント

※日時、内容は都合により変更となる場合があります。  
**ポップコーンのふるまい**  
市民花壇で収穫したトウモロコシで作ったポップコーンを配布します。

**日時** 6月4日(日)午後1時30分～2時30分  
※午後1時15分～整理券配布  
**場所** II期地区学習棟  
**定員** 100人(先着順)  
**血回し体験**  
自由に血回しを体験してみよう。

**日時** 6月18日(日)午後1時30分～2時30分(雨天中止)  
**場所** II期地区学習棟前芝生広場  
**種から自然を学ぼう!**  
**日時** 6月25日(日)午後1時30分～3時30分(小雨決行)  
**場所** II期地区学習棟ほか  
**定員** 10人(先着順)  
**料金** 1人100円(当日集金)  
**申込** 6月1日(木)～18日(日)に直

### 県立学校魅力 発見フェスタ

尾北地区の県立学校の魅力や特色が分かる説明会を行います。

**日時** 6月3日(土)  
●第一部：午前10時～午後0時30分(受け付けは9時40分)  
●第二部：午後2時～4時(受け付けは午後1時30分)  
※時間内の出入りは自由です。受け付けは随時行います。  
**場所** 犬山市民交流センター「フロイデ」(犬山市松本町4丁目21)  
※駐車場が大変混雑します。公共交通機関でご来場ください。

**参加校** 犬山高等学校、犬山総合高等学校、尾北高等学校、江南高等学校、古知野高等学校、小牧高等学校、小牧南高等学校、小牧工科高等学校、岩倉総合高等学校、新川高等学校、西春高等学校、丹羽高等学校  
**問合せ** 江南高等学校教頭(☎56-3511)



## 歴史民俗資料館

### 企画展

#### 日本の鉄道

#### —SLから新幹線まで—

明治5年に新橋〜横浜間で日本の鉄道が開業してから、150年が経過しました。SLから始まり、動力はディーゼル、電気と近代化が図られ、日本の鉄道は、開業100年を前に新幹線に至りました。その足跡をそれぞれの時代を代表する鉄道写真を通じて振り返ります。

**日時** 6月21日(水)〜7月31日(月)

午前9時〜午後4時30分

※7月18日(火)は休館

**場所** 歴史民俗資料館

#### 展示物

- 日本の鉄道の変遷・歴史
- 昭和30年代から現在までの日本全国の鉄道写真と解説
- 日本の鉄道に関する書籍、記念切手、切符など

**問合せ** 歴史民俗資料館 (☎55

—2391)



催し物

教室・講座

スポーツ

募集

試験

相談

## 教室・講座

### 市地域まちづくり補助事業

### 食品ロス削減の

### 調理実習

捨ててしまう部分を使った

活用術

捨ててしまう野菜の芯などを活用した食品ロス削減の調理実習を行います。



**日時** 6月15日(水)午前10時〜正午

**場所** 古知野東公民館2階実習室

**講師** 谷口洋子 (yokoma makitchen)

**定員** 10人 (先着順)

**参加料** 500円 (材料費)

**メニュー** かんきつ果皮を使ったドレッシング、芯やくず野菜のみそ玉、お茶葉の天ぷら

とだし塩

**持ち物** 持ち帰り密閉容器、エプロン、手拭きタオル、食器用ふきん、空の500ミリリットルペットボトル (きれいに乾かしたもの)

**申込・問合せ** 6月10日(土)までにEメールで市民活動団体 Little Good 谷口

(littlegood.konan@gmail.com) へ。

### 文化庁補助事業

### 伝統文化親子教室

#### 茶道のごも教室

伝統的な文化を子どもたちに体験や習得をしてもらい、日本の四季の風情や心を学びませんか。

**日時** 6月17日(土)、7月8日(土)、22日(土)、8月19日(土)、20日(日)、26日(土)、9月16日(土)、30日(土)、10月7日(土)、21日(土)、11月11日(土)午前10時〜11時30分 (申し込み多数の場合、午前8時30分〜10時との2部制で実施します)

**場所** 古知野西小学校和室

**講師** 武田美代子 (表千家)

**対象者** 小学生

**定員** 20人 (先着順)

**料金** 1回500円(当日集金)

**申込・問合せ** 6月9日(金)までに電話で武田美代子 (☎09

0-1729-2250)へ。

### 江南子ども将棋教室

将棋のルール、作法、マナーを身に付け、日本独自の競技を一緒に楽しみましょう。



**日時** 7月16日(日)、17日(祝)、22日(土)、23日(日)、29日(土)、30日(日)午前10時〜正午 (受け付けは午前9時30分) (全6回、一部参加も可)

**場所** toko+toko+abo (布袋駅東複合公共施設) 1階地域交流センター会議室1〜3

**講師** 日本将棋連盟尾張北支部、日本将棋連盟公認指導員

**対象者** 小・中学生

**定員** 50人 (先着順)

**その他** 講義はクラス分けて行います。

- AⅡ上級者 (初段を目標に)
- BⅡ中級者 (いくつかの手筋・定跡を覚える)
- CⅡ初級者 (対局できて3手詰めが解ける)
- DⅡ初心者 (ルール、動かし

### 盆踊り講習会

地区の盆踊りに向けて、江南音頭などの定番曲の振付を習う盆踊り講習会を行います。

**日時** 6月24日(土)午前10時〜正午 (受け付けは午前9時30分)

**場所** KTXアリーナ (サブアリーナ)

**講師** 加藤豊香玉 (民踊連盟) ほか民踊連盟江南支部指導者

**曲目** 各地の盆踊り曲

**問合せ** 生涯学習課 (内線318)



詳しくは



方から) **申込・問合せ** 7月9日(日)までにウェブ申込へ。

ちいきのきょうしつ  
2023 夏

ちいきのせんせいによる、誰でも気軽に参加できる高齢者向け

対象者 介護認定を受けていない65歳以上の市民の方  
「スマホ活用講座」は初めての

の人数限定です。  
心疾患・整形外科的疾患などのある方は、主治医に相談してから運動教室に参加してください。

申し込みは、1人1講座までで先着順です。  
申込・問合せ 6月1日(木)～16日(金)に電話で高齢者生きがい課(内線416)へ。

講座名	暮らしに役立つスマートフォン	スマホ活用講座 (アンドロイド限定)	笑いの体操
期日	8/9～30の水曜日	①7/14、8/4、9/1～29の金曜日 ②7/21、28、8/25の金曜日	7/5～26、8/9、8/23～9/27の水曜日
時間	13:30～15:30	13:30～15:00	9:15～10:45
場所	布袋北学供集会室A	Home&nico ホール ①特別会議室②第1和室	布袋南学供集会室
内容	基本操作から、暮らしが便利になる使い方までを学びます。	初級から中級の講座です。ストレスなく、便利な道具として楽しく活用しましょう。	息が弾む程度の運動を無理なく楽しく行います。認知症予防などのプログラムもあります。
講師	丹羽睿	伊藤真弓 (元専門学校パソコン講師)	伊藤真弓
定員	3人	4人	22人
料金	300円(初回集金)	1000円(初回集金)	150円(初回集金)
持ち物・服装	スマートフォン(アンドロイドのスマートフォン限定)、筆記用具	スマートフォン(アンドロイド限定、簡単スマホは対象外)、筆記用具、スマホの契約書(月/何ギガ、グーグルアカウント等記載のものをお持ちの方)	飲み物、敷物(バスタオル、ヨガマットなど)、タオル、筆記用具、室内用シューズ、運動ができる服装
講座名	軽運動で筋力アップ!	「丈夫な骨を作るコツ!」 ～三位一体で取り組む地域住民の健康寿命増進～	フラでアンチエイジング
期日	7/3、10、7/24～8/7、8/21～9/11、9/25の月曜日	7/27、8/17、9/14の木曜日のうちいずれか1日 ※申込時に選択してください。	7/13、27、8/10、31、9/7の木曜日
時間	9:30～10:30	13:40～15:30	14:00～15:00
場所	草井学供集会室	布袋ふれあい会館 第2・3会議室	Home&nicoホール 第3練習室
内容	ボールや手拭いを使い、ストレッチや軽運動を行います。手先から足先まで全体を動かして、介護予防を目指しましょう。	整形外科医師による講話、管理栄養士による栄養の話、リハビリテーション専門職による運動器疾患の予防運動を行います。骨密度測定も行います。	フラで足腰を鍛え、ハワイの文化を学び、楽しさを体感してください。
講師	谷本陽子	江南厚生病院整形外科医師、管理栄養士、リハビリテーション専門職	三浦あやな
定員	25人	各20人	10人
料金	110円(2回目以降に集金)	無料	無料
持ち物・服装	飲み物、室内シューズ、手拭い、ヨガマット、運動ができる服装	筆記用具、飲み物、タオル、運動ができる服装	飲み物、タオル、運動ができる服装

催し物

教室・講座

スポーツ

募集

試験

相談



シティプロモーション  
動画公開中



暮らし編



PR編

問合せ 地方創生推進課(内線349)

## 男女共同参画セミナー ハッピーライフ講座

誰もが自分らしくあるための講座を行います。

(1)あなたの強みを知っていますか？それがわかればハッピーライフ！

日時 6月26日(月)午前10時～11時30分

講師 江崎あずみ(ハッピートークトレーナー®)

(2)乳がんのセルフチェックとホルモンバランスを整える食事

日時 7月7日(金)午前10時～11時30分

講師 浅野ひとみ(中北薬品株式会社)

対象者 女性

(3)LGBTQ理解講座

日時 7月31日(月)午前10時～11時30分

講師 特定非営利活動法人ASTA

(1)～(3)共通

場所 Home&nicohoril第2会議室

対象者 市内在住、在勤の方で、(1)～(3)通して受講できる方を優先します(男性は(2)を除く)。

定員 30人(抽選。後日結果をお知らせします)

託児 7カ月以上の乳幼児を対

催し物

教室・講座

スポーツ

募集

試験

相談

象(10人)に、託児(無料)を行います。応募者多数の場合は抽選となります。

申込・問合せ 6月1日(木)～15日(木)に、電話で市民サービス課西分庁舎(内線409)へ。

## 健康応援塾

毎日気軽に筋力トレーニング

～いくつになっても

楽々動こう

日時 7月12日(水)午前10時～11時30分

講師 土屋真人(健康運動指導士)

対象者 江南市に住民登録のある方

定員 20人(先着順)

持ち物 筆記用具、汗拭きタオル、飲み物、健康手帳(お持ちの方)、こつなん健康マイレージポイントカード(お持ちの方)

その他 運動ができる服装でお越しください。更衣室はありません。

申込・問合せ 6月8日(木)から電話または直接保健センター(☎56-4111)へ。

## 環境学習会

淡水アクアリウム教室

水槽にメダカや水草などを入れて飼育するアクアリウムを作ります。作ったアクアリウムは、持ち帰ることが出来ます。

日時 7月15日(土)午前9時30分～11時30分

講師 防災センターセミナー室

場所 NPO法人トンボと水辺環境研究所の方々

対象者 市内の小・中学生(小学校3年生以下の方は保護者同伴)

定員 24人程度(抽選。後日結果をお知らせします)

申込 6月30日(金)までにウエブ申込へ。

問合せ 環境課(内線421)



## からだにおいしい 栄養教室

講義「フレイル予防で健康長寿」低栄養予防の食事を知ろうとお口の話」と調理実習を行います。

日時 7月20日(木)午前10時～午後0時30分

講師 toko+toko

場所 a bo(布袋駅東複合公共施設)

## 柔道会会員募集

日時 毎週火曜・木曜・土曜日 午後7時～9時

場所 市武道館柔道場

対象者 年長～高校生、一般(有段者含む)

料金 月額2000円

申込・問合せ 電話で市柔道会事務局 松村繁(☎53-4646)へ。

バドミントン  
無料体験教室

日時 7月4日(火)、6日(木)、13日(木)、18日(火)、20日(木)午前10時～正午(全5回)

講師 KTXアリーナ内サブアリーナ

対象者 市内在住の女性(経験不問)

定員 10人程度(先着順)

持ち物・服装 運動ができる服装、体育館シューズ、飲み物、ラケット(貸出可)

申込・問合せ 6月30日(金)までの火曜～木曜日に電話でLB

C宮田愛弓(☎0800-5161-8941)へ。



# 募集

## 就職フェアIN江南 合同企業説明会 参加企業

江南市、犬山市、岩倉市、大口町、扶桑町の合同で開催する就職フェアIN江南の参加企業を募集します。

**日時** 9月27日(水)午前10時～午後1時

**場所** すいとびあ江南1階多目的ホール

**募集企業数** 25社（江南市、犬山市、岩倉市、大口町、扶桑町内に営業拠点があり、ハローワーク犬山に開催日時点で有効な一般求人申し込みができる事業者）

**来場予定者** 一般求職者（令和6年春に卒業予定の大学・短大などの学生含む）

**実施方法** 各企業ブースで事業内容・求人内容について説明

**料金** 江南商工会議所、犬山商工会議所、岩倉市商工会、大口町商工会、扶桑町商工会の会員企業は無料。非会員企業は3000円。

**申込・問合せ** 6月16日(金)まで

に電話または直接江南商工会議所（☎55-6245）へ。



## 全国教育書道展 書道作品

公益財団法人晴風館では、学校書写書道教育発展のため、書道作品を募集します。

**対象者** 幼児～高校生

**作品規定** 毛筆（半紙 縦・硬筆（A4またはB5用紙 縦）、字句自由、1人で複数出品可

**出品料** 作品1点につき400円（作品10点以上を団体として受け付けます。個人出品者は作品返送料として3000円加算）

**褒賞** 大賞、準大賞、内閣総理大臣賞など

### その他

●優秀作品は8月8日(火)～13日(日)愛知県美術館に展示します。

●表彰式を8月11日(祝)（予定）に行います。

**申込・問合せ** 6月30日(金)までに郵送または直接晴風館（〒483-8187 大道町青木22-56-3170）へ。

詳しくは



## 統計調査従事者

令和5年10月1日に行われる「令和5年住宅・土地統計調査」に従事いただく調査員を募集します。

**応募資格** 満20歳以上75歳未満の健康な方で、警察、選挙、

事務に直接関係のない方

**仕事内容** 説明会への出席、調査票の配布・回収・整理など

**従事期間** 令和5年8月下旬～10月下旬（予定）

**報酬** 国の基準により支給（前回実績は6万円程度）

**申込・問合せ** 6月30日(金)までに申込書（総務課、市ホームページに用意）をEメール、郵送または直接総務課（〒483-8701（住所不要）内線489 Eメール c-sounmu@city.konan.jp）へ。

詳しくは



## パート職員（会計年度任用職員）を募集します！

※記載している時間給は、学歴、職歴および給与改定などにより変動する場合があります。また、勤務形態の変更により勤務時間が変更となる場合があります。

職種	英語指導助手（ALT）
勤務場所	市内小学校
勤務内容	学級担任等の補助、学習指導
募集人員	1人
応募資格	英語指導の経験がある方または英語の教員免許を有する方で、児童の指導に意欲のある方
勤務時間	月曜～金曜日、午前8時30分～午後4時のうち5時間 ※授業などにより、勤務時間を変更することがあります。
休日	学校休業日、指定する勤務日以外の日
年次有給休暇	あり
報酬	時間給 1960円（12月期末手当あり、交通費相当分は別途基準により支給） （雇用期間収入見込額 約138万円）
保険制度	雇用保険
災害補償	あり
選考方法	面接など（日時、場所は後日連絡）
提出書類	・教員免許をお持ちの方は免許状を有する証（写し） ・履歴書（市指定様式）
雇用期間	令和5年7月3日～令和6年3月31日 （人事評価により再度の任用可）
申込受付期限	6月9日(金)
採用予定日	7月3日(月)
申込・問合せ	教育課（内線392）
備考	その他の勤務条件は、別に定めます。

## 市女性連絡協議会 会員

個々の女性が自らの能力を高め、男女共同参画社会の実現のために活動しています。団体に限らず個人でもこの趣旨に賛同する方を募集します。

**申込・問合せ** 電話で市女性連絡協議会 小森(☎55-5058) または市民サービス課 西分庁舎(内線409)へ。

## シルバー人材 センター会員

市役所、企業、家庭などから、臨時的、短期的な仕事を引き受け、相談会に参加した登録会員が、生きがいを感じながら元気に働いています。

**登録会員** 市内在住の60歳以上で働くことのできる方

**入会相談** 月曜～金曜日 午前9時～正午、午後1時～4時

(祝日、年末年始を除く)

**問合せ** 公益社団法人江南市シルバー人材センター(☎56-2155)へ。

## 「二十歳の集い」 (成人式) 実行委員

「二十歳の集い」は、20歳を迎える皆さんが主体となり、手作りの式典として開催されるよ

うになつて、52回目を迎えます。生涯を通して、一度きりの記念すべき式典を20歳を迎える皆さんの力で作り上げるための、実行委員を募集します。興味のある方は、説明会へお越しください。

**説明会**

**日時** 7月9日(日)午後7時～

**場所** 中央コミュニケーション・センター2階和室1・2

**対象者** 平成15年4月2日～平成16年4月1日生まれの方

**問合せ** 生涯学習課(内線486)

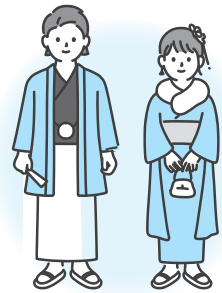

## 試験

### 介護支援専門員 (ケアマネジャー) 実務研修受講試験

**期日** 10月8日(日)

**受験資格** 次の①②に当てはまる方

①保健・医療・福祉に関する法定資格を保有し、その資格に基づく業務、または特定の相談援助業務に通算5年以上の実務経験がある方

②申込日現在、①の業務に従事している勤務地が県内にある方、もしくは①の業務に従事していないが、住所が県内にある方

**申込・問合せ** 6月1日(木)～30日(金)に指定用紙(高齢者生きがい課に用意)を県社会福祉協議会福祉人材センター介護支援専門員実務研修受講試験係(☎052-2121-5530)へ。

## 相談

### 聞こえの心配な 乳幼児をお育ての 保護者の方へ

聞こえと言葉は、3歳までに基礎が確立するといわれているため、聞こえによる言葉の遅れに対する教育は、早いほど効果が上がります。お子さんの聞こえや言葉に不安があれば、ため

らわずにご相談ください。

### 教育相談

悩みや子育てへのアドバイス、聞こえに関する簡単な検査を行います。

### 乳幼児教室

聞こえや聞こえによる言葉に障害のあるお子さんと保護者を対象にした個別支援を行います(2歳児は、週1回の集団指導も行っています)。

### 進路相談

難聴のお子さんの進路相談を受け付けています。

**問合せ** 県立一宮聾学校(☎0586-45-6000)

### 成年後見制度相談

認知症や知的障害などの理由で判断能力の不十分な方を保護し、支援するのが成年後見制度です。

**日時** 7月6日(木)午後1時30分～3時30分

**場所** 市役所西分庁舎1階相談コーナー

**相談員** 一般社団法人コスモス成年後見サポートセンター

**問合せ** 市民サービス課西分庁舎(内線409)

## 善意だより

ご寄付ありがとうございました。(敬称略)

- ▼河合勝 【江南市立図書館へ】 書籍 1379冊
- ▼青山碧雲 【江南市立図書館へ】 書類 1点





# 6月の相談案内

※「要予約」の記載がない相談は予約不要

名称	日時(正午から午後1時を除く)	場所	備考(問合せ)
障害児(者)発達相談	6日(火)、20日(火)	13:00~16:00	わかかさ園 福祉課へ要電話予約
手話通訳者設置	月曜・金曜日	9:00~13:00	市役所福祉課 市役所内で各種申請相談などの手続きに手話を必要とする方の通訳
	火曜・水曜・木曜日	13:00~17:00	
母子相談	月曜~金曜日	9:00~17:00	〃こども政策課 電話相談、メール相談(Eメールkodomo@city.konan.lg.jp)または面接相談
家庭児童相談	月曜~金曜日	9:00~17:00	
子育て相談	毎日	9:00~16:00	交通児童遊園 電話(☎54-1732)または面接相談
		9:00~16:00	古知野児童館 電話(☎55-5722)または面接相談
		9:00~16:00	藤ヶ丘児童館 電話(☎57-1001)または面接相談
	月曜~土曜日	9:00~16:30	子育て支援センター 電話(☎56-6337)または面接相談
		9:00~16:30	第2子育て支援センター 電話(☎58-8885)または面接相談
	月曜~金曜日	8:30~17:15	こども家庭センター 電話(☎58-5850)または面接相談
9:00~16:00		全保育園 電話または面接相談	
職業相談	月曜~金曜日	9:00~16:30	市役所江南ワーキングステーション(地域職業相談室)
若年者就職相談	23日(金)	9:30~12:00	防災センター 2階研修室 相談日の前日までにいちのみや若者サポートステーション(☎0586-55-9286)へ要電話予約
市民相談	月曜・水曜・金曜日	9:00~12:00	オンライン相談の場合は相談日の1週間前までに市民サービス課へEメール(shohi@city.konan.lg.jp)で要予約
消費生活相談	月曜~金曜日	13:00~16:30	
法律相談	1日(木)、6日(火)、 15日(木)、22日(木)、29日(木)	13:30~17:00	市民サービス課(西分庁舎)へ要電話予約
多重債務相談	13日(火)	13:30~16:00	
登記相談	7日(水)、21日(水)、 28日(水)	13:30~15:30	市役所西分庁舎 受付時間13:00~15:00
行政書士相談	14日(水)	13:30~15:30	
不動産相談	16日(金)	13:30~16:30	
行政相談	8日(木)	13:30~15:30	
人権相談	15日(木)	13:30~15:30	
内職相談	2日(金)、9日(金)、 16日(金)、23日(金)、 30日(金)	10:00~12:00 13:00~15:00	
交通事故相談	火曜・水曜日	9:00~12:00	防災安全課へ要電話予約
こころの相談	20日(火)	14:00~16:00	福祉課へ要電話予約
スマホ・パソコン初心者相談会	7日(水)、14日(水)、 21日(水)、28日(水)	9:30~11:00	地域交流センター会議室1 仕事に関する内容の相談はできません。スマホ、ノートパソコンを所有している方はお持ちください。問い合わせは尾北シニアネット(☎53-2594)へ。
少年相談(いじめ、非行など)	月曜~金曜日	9:00~17:00	少年センター(市役所西分庁舎内) フリーダイヤル(☎0120-542-133)または少年センター(☎55-2133)電話相談、メール相談(Eメールs-soudan@aurora.ocn.ne.jp)または面接相談
不登校及び発達相談			適応指導教室(市役所西分庁舎内) 適応指導教室(☎51-4533)電話または面接相談
障害福祉相談	月曜~金曜日	9:00~17:00	老人福祉センター 障害福祉サービスを必要とする方や家族(☎81-8577) 高齢者・障害者の権利擁護相談(☎81-8577)へ要予約 生活困窮からの自立に向けた生活相談(☎53-8851) ボランティア希望者や受け入れに関する相談(☎55-5262)
法律相談	16日(金)	13:30~16:00	
生活困窮者相談	月曜~金曜日	9:00~17:00	
ボランティア相談	月曜~金曜日	9:00~17:00	
経営に関する法律相談	20日(火)	13:00~15:00	江南商工会館 商工業に関する法律相談(要予約) 事業資金相談・日本公庫(要予約) 事業資金相談・信用保証協会(要予約)
金融相談	9日(金)	10:00~12:00 13:30~16:00	
外国人生活相談	月曜~金曜日	10:00~15:00	市国際交流協会「ふくらの家」 日本の制度で分からないこと、生活上の悩み相談
高齢者総合相談	月曜~金曜日 ※詳細は各センターでご確認ください。	9:00~17:00 ※詳細は各センターでご確認ください。	北部地域包括支援センター 電話(☎57-2155)
			中部地域包括支援センター 電話(☎51-3322)
			南部地域包括支援センター 電話(☎55-5470)
認知症介護相談	月曜~金曜日	10:00~16:00	電話相談 認知症介護についての電話相談(☎0562-31-1911)

# 6月保健センターガイド

詳しくは



★は予約制。午前8時30分から保健センターで予約受け付けします（窓口または電話）。

申込・問合せ 保健センター（☎56-4111）または市役所（☎54-1111内線286）

## ■ 成人保健

※江南市に住民登録のある方が対象です。

名称	実施日時	予約受付	対象者	内容など	
検（健）診	乳がん検診 ★要予約	＜すいとびあ江南＞ 6月4日（日） 午前・午後	受付中	40歳以上の女性（昭和59年3月31日以前に生まれた方） ※2年度に1回の受診間隔のため令和4年4月以降に受診している方は対象外です。	エックス線撮影法（マンモグラフィ） 定員 各100人（先着順） 検診料 1200円 ※妊娠・授乳中、断乳後1年以内の方やペースメーカーを使用している方、豊胸手術、V-Pシャントを受けている方は受診できません。 ※視触診の実施はありません。
	骨粗しょう症検診 ★要予約	＜すいとびあ江南＞ 7月6日（水） 8月8日（火） 午前・午後	6月6日（火） 8:30～	20歳以上（平成16年3月31日以前に生まれた方） ※年度（令和5年4月～令和6年3月）内の受診は1回のみです。	超音波法 定員 各100人（先着順） 検診料 400円
	フレッシュ健康診査 ★要予約	＜保健センター＞ 7月2日（日） 午前	受付中	20～39歳の方（昭和59年4月1日～平成16年3月31日生まれ）で勤務先などで健康診査の機会がない方 ※年度（令和5年4月～令和6年3月）内の受診は1回のみです。	問診、診察、身体測定、尿検査、血液検査など 定員 110人（先着順） 検診料 1300円

※江南市はがん検診推進事業（無料クーポン券）を実施していません。

相談	保健師による健康相談	＜保健センター＞ 毎週火曜日 9:30～11:30	予約の必要はありません。	市民	一般健康相談（血圧測定など） 生活習慣病予防の相談など ※電話相談可
		＜第3子育て支援センター＞ 6月13日（水） 10:00～11:30		育児中の市民	一般健康相談（血圧測定など） 生活習慣病予防の相談など ※ウォーキング運動（健康体操）、フットケアのミニ講座付き
	医師による健康相談 ★要予約	＜保健センター＞ 6月6日（水） 6月20日（水） 7月4日（水） 13:25～	随時	市民	保健センター嘱託医（内科医）による医療相談 定員 各2人（先着順） ※禁煙に関する相談可
	栄養相談 ★要予約	随時 ※事前に申し込みが必要です。	40歳以上で療養上の保健指導が必要な市民またはその家族	市民	食生活の見直し、病気予防の食事の取り方などの個別相談（治療食の相談はできません）
	歯の相談 ★要予約			歯や口の健康についての個別相談	
	保健師による訪問相談 ★要予約			病気および健康増進に関する訪問相談	
歯科衛生士による訪問口腔衛生相談 ★要予約	歯や口の健康についての訪問相談				
管理栄養士による訪問栄養相談 ★要予約		40歳以上の要介護状態またはそれに準ずる状態にある市民		食生活の見直し、病気予防の食事の取り方などの訪問相談（治療食の相談はできません）	

## ■ 定期予防接種の再接種費用の助成

※骨髄移植手術などにより免疫が消失した子どもの再接種費用を助成します。※回数・間隔を規定通り終えた定期予防接種の再接種に限りです。

※再接種する前に申請が必要です。

※詳しくは市ホームページをご覧ください。保健センターへお問い合わせください。

名称	対象者	対象期間	助成金額
定期予防接種の再接種費用の助成	以下の全てに該当する方 ・江南市に住民登録のある方 ・骨髄移植手術などにより、接種済みの定期予防接種の効果が期待できないと主治医に判断された方 ・再接種時に、以下の年齢に達するまでの方 BCG（4歳）、小児用肺炎球菌（6歳）、ヒブ（10歳）、四種混合（15歳）、その他（20歳）	再接種を受けた年度の3月31日まで（土曜・日曜日の場合は前日まで）	接種費用の全額（上限あり）

## ■ こうなん健康マイレージ

市内在住、在勤または在学の方の健康づくりを応援する健康マイレージ事業を実施しています。健康づくりに関する取り組みとイベント・健（検）診を合わせて40ポイントためると県内の協力店で利用できる優待カード「まいか」と参加賞（先着順）がもらえます。詳しくは、市ホームページか、ポイントカード付きチラシ（保健センター、市役所、各支所、市ホームページなどに用意）をご覧ください。

## ■ かかりつけ医を持ちましょう

現在、国の方針で大きな病院とかかりつけ医の機能分担を推進しています。健康保険法では、大きな病院を紹介状なしで受診するときに診察料に追加して支払う「選定療養費」が定められており、窓口での医療費負担も多くなる場合もあります。近くの開業医などをかかりつけ医に持つとともに、体調が悪いと感じたときは、まずはかかりつけ医の診療を受けましょう。

選定療養費の一例（令和5年4月時点） 江南厚生病院 7700円、総合犬山中央病院 2750円、さくら総合病院 1650円

※詳しくは市ホームページをご覧ください。保健センターへお問い合わせください。

※特定不妊治療・不育症検査費助成に関しては江南保健所（☎56-2157）へお問い合わせください。

## ■ 一般不妊治療費の助成

名称	対象者	対象期間	申請期限	助成内容と金額
一般不妊治療費の助成	以下の全てに該当する方 ・産婦人科などで一般不妊治療を受けた方 ・治療開始日時時点で夫婦 ※戸籍上の夫婦で治療期間かつ申請日に江南市に在住する方 上記内容を満たさなくても、助成対象となる可能性があります。詳しくは保健センターへお問い合わせください。	令和5年3月～令和6年2月診療分	令和6年3月29日（金）	・助成内容 保険適用外の一般不妊治療に係る検査及び治療費 ・助成金額 自己負担額の2分の1で1年度4万5千円が上限。（ただし24カ月で通算9万円まで）

※助成を開始した診療月から通算24カ月が助成期間となります。

## ■ 子どもの予防接種

生後2カ月ごろに乳児期に開始する予防接種の予約票を郵送しています。転入した方や予約票がない方は親子健康手帳（母子健康手帳）をお持ちください。やむを得ない事情で保護者が同伴できない場合は、お子さんの健康状態の分かる親族などの同伴が可能です。その場合は、保護者の委任状（保健センター、市ホームページに用意）が必要です。

※江南市に住民登録のある方が対象です。

※保健センターを利用するときは、親子健康手帳（母子健康手帳）をお持ちください。

※乳幼児健診時に一緒に来た付き添いのお子さんを預かります。希望する方は、当日、受付にお申し出ください。

※江南市に住民登録のある方が対象です。

## ■ お母さんと子どもの健康

名称	対象者	実施日	受付時間	実施時間	予約受付	定員	内容など	
健診	4カ月児健康診査	令和5年2月1日～15日生まれ	6月8日(休)	13:00～14:00	13:00～ ※健診の 所要時間は 90分～120 分です。	予約の必要は ありません。	—	生後6カ月未満で未受診の方も可
	1歳6カ月児健康診査	令和5年2月16日～28日生まれ	6月22日(休)					2歳未満で未受診の方も可 ※フッ化物塗布があります。
	3歳児健康診査	令和3年11月1日～16日生まれ 令和3年11月17日～30日生まれ	6月14日(休) 6月28日(休)					4歳未満で未受診の方も可
	2歳児歯科健康診査	令和2年6月1日～17日生まれ 令和2年6月18日～30日生まれ	6月5日(月) 6月19日(月)					2歳4カ月未満で未受診の方も可 歯科診察、ブラッシング指導、 フッ化物塗布、歯科・栄養・育 児相談など
教室・講座	ハッピーババママ教室 妊娠編（平日編） ★要予約	妊婦とその夫（パートナー）	7月6日(休)	9:15～9:30	9:30～11:40	6月1日(休)～	10組 (先着順)	歯科衛生士・管理栄養士による講 話、お父さんの妊婦体験・マタニ ティ体操、助産師との座談会、バ バママ交流会、「妊娠、出産、子 育て何でも聞いちゃおう！話し ちゃおう！」、赤ちゃん人形を 使ったの抱っこ体験
	ハッピーババママ教室 育児準備編（休日編） ★要予約	妊婦とその夫（パートナー）	7月29日(土)	午前の部 9:15～9:30 午後の部 13:15～13:30	9:30～11:30 13:30～15:30	7月4日(火)～	各12組 (先着順)	育児体験（抱っこ、おむつ替え、 もく浴）など
	産後リフレッシュ教室 ★要予約	令和5年3月～4月生まれの子と その母親	6月22日(休)	9:15～9:30	9:30～11:30	6月1日(休)～	10組 (先着順)	リフレッシュ体操・ベビーマッ サージなど
	離乳食講習会（前期） ★要予約	5～8カ月児とその保護者	6月9日(金) 7月14日(金)	10:15～10:30	10:30～11:15	受付中	15組 (先着順)	離乳食の話、歯の話
	離乳食講習会（後期） ★要予約	9カ月～1歳6カ月児とその保護者	6月6日(火) 7月4日(火)			受付中	15組 (先着順)	離乳食の話
	歯～ピカ教室 ★要予約	①令和4年4月～6月生まれの子 とその保護者 ②令和3年12月～令和4年3月生 まれの子とその保護者	6月20日(火)	9:15～9:30 10:20～10:30	9:30～10:20 10:30～11:20	6月1日(休)～	各5組 (先着順)	むし歯予防の話、ブラッシング 指導など ※①②のどちらか1回のみ参加 可能です。
相談	身体計測のみ ★要予約	乳幼児とその保護者	6月16日(金)	9:00～10:45	6月1日(休)～	60組 (先着順)	身体計測	
	育児相談 ★要予約					12組 (先着順)	身体計測や子育て相談など	
	はみがき相談 ★要予約					8組 (先着順)	歯磨きに関する個別相談	
	卒乳相談 ★要予約					4組 (先着順)	卒乳に関する個別相談	
	離乳食・栄養相談 ★要予約					8組 (先着順)	離乳食・食事・おやつに関する 個別相談	
	親子健康手帳（母子健康手帳）交付およびおめでとう相談	医療機関などで妊娠届出書を発行された方	月曜～金曜日 (祝日除く)	9:00～12:00	予約の必要はありません。	—	親子健康手帳（母子健康手帳）、 妊婦健康診査受診票の交付など ※マイナンバーの分かる物をお 持ちください。	
	こんにちは赤ちゃん訪問 助産師による訪問相談 ★要予約	生後4カ月までの子とその保護者	随時	随時	随時	—	子育て情報などを家庭に届けに 伺います。 授乳・育児などに関する相談、体 重測定など	
保健師による訪問相談 ★要予約	妊産婦・乳幼児	随時	随時	随時	—	健康・育児・発達などに関する 訪問相談		

### ※フッ化物塗布について

1歳6カ月児健康診査、2歳児歯科健康診査では、希望するお子さんにフッ化物塗布を行います。事前に歯磨きをしてお越しください。また、フッ化物塗布後30分は飲食ができませんので、塗布前に水分補給ができるようお茶などをお持ちください。

★は予約制。予約開始日の午前8時30分から予約受け付けします（窓口または電話）。

## ■ こども家庭センター（妊娠・出産について）

こども家庭センターとは、妊娠・出産・子育ての身近な相談窓口です。保健師や助産師の資格を持つ専門の職員が対応し、妊娠準備期から子育て期を切れ目なくサポートしていきます。

問合せ こども家庭センター（☎56-4120）月曜～金曜日 午前8時30分～午後5時15分

## ■ 養育医療の申請

指定養育医療機関に入院中の未熟児などで、医師が入院養育を必要と認めた方が対象です。

入院中に必要書類をそろえて申請してください。詳しくは保健センターへお問い合わせください。

## ■ 低体重児の届出

2500g未満の赤ちゃんが生まれたら、速やかに保健センターへ届け出てください。

保健センターの電話番号は☎ 0587-56-4111

または市役所☎ 0587-54-1111（内線 454）

# 6月の生活情報



## ごみカレンダー 分別ごみ、粗大ごみ（戸別収集）

収集地区	期日
1 古知野区全域	14(水) 27(水)
2 石枕、山王、山王北、前野、布袋区全域、大海道、寄木、安良、今市場、力長、木賀東、下山、西布	13(水) 26(月)
3 五明、小郷、曾本、小折本町、東町、田代、小折町、南山、天王町、北山	12(月) 28(水)
4 赤童子西（大間町を含む）、赤童子東、北野、尾崎、木賀本郷、木賀町、中奈良、ナビタウン江南Ⅱ	9(金) 22(木)
5 東野、上奈良、河野、松竹、前飛保	5(月) 20(水)
6 島宮、県営島宮住宅、藤ヶ丘（1棟～54棟）、県営松竹住宅、パークシティ江南、マーメイドタウン江南	1(木) 15(木) 29(木)
7 神明、生原、四ツ谷、本郷、南野、藤ヶ丘（55棟～216棟）、後飛保	2(金) 16(金) 30(金)
8 草井、小杵、慈光堂、小脇、村久野、鹿子島	8(木) 23(金)
9 砂場、宮後中、宮後東、江森、山尻、勝佐、和田、般若、中般若	7(水) 19(月)
10 飛高、高屋、野白町、宮後上、大松原自治区	6(水) 21(水)



## 市税などの納期限

市民税・県民税(普通徴収)※	第1期(全納)	6月30日(金)
----------------	---------	----------

- ・口座振替をご利用の方は納期限の日に振替納付します。
- ・※の税については、コンビニエンスストアやスマートフォン決済アプリでも納付できます。



## スポーツ施設の先行予約

施設名	日付	時間	対象者
各グラウンド	6月17日(土)	9:30～	市内在住者に限る
各テニスコート		13:30～	



## 休日急病診療所 (北野町川石 25-12 ☎ 56-4112)



診療日	受付時間	診療科目
4(日)、11(日)、18(日)、25(日)	8:30～11:30 (診療は9:00～)	内科、小児科、 外科、歯科 ※歯科は午前中のみ
	13:30～18:30 (診療は14:00～)	

- ※マイナンバーカードの健康保険証利用が開始されましたが、健康保険証も併せてお持ちください。
- ※応急処置を施す診療所のため、他の医療機関を紹介することがあります。また、時間外は、救急医療情報センター（☎0586-72-1133）をご利用ください。
- ※天候による休診は、受付時間内に電話でお問い合わせを、診療日の医師は、市ホームページをご覧ください。



## 市役所の便利な利用法(市役所の開庁日時：月曜～金曜日 午前8時30分～午後5時15分(祝休日は除く))

市役所の窓口が開いている時間にお越しになれないときは、下表の方法をご利用ください。

※請求できる方、受取時に必要なものなどの要件がありますので、利用するときは必ず事前に担当課までお問い合わせください。

請求できるもの	日時・場所および請求方法	担当課
<b>日曜日 市役所</b> 〈市民サービス課〉 戸籍全部（個人）事項証明書（戸籍謄・抄本）、住民票の写し、印鑑登録証明書（郵送請求不可）、その他証明書 <b>郵送請求</b> 〈税務課〉 課税所得証明書、納税証明書、固定資産関係証明書	11日(日)、25日(日)（毎月第2・第4日曜日）8:30～12:30 市民サービス課、税務課、収納課 ※収納課では、納税相談、市税などの受け取りを行っています。 [交付申請書（郵送用）]（市ホームページに用意）、手数料（定額小為替に限る）、運転免許証などの本人確認書類の写し、返信用封筒（返送先を記入し切手貼付したもの）を郵送してください。自宅に返送します。 ※定額小為替は郵便局で購入することができます。 ◀市民サービス課への交付申請書はこちら                      ◀税務課への交付申請書はこちら	市民サービス課 (内線 221)  税務課 (内線 262)  収納課 (内線 272)
〈市民サービス課〉 住民票および戸籍の附票の写し 〈税務課〉 課税所得証明書、納税証明書、固定資産関係証明書	予約日時：月曜～金曜日（祝休日を除く）8:30～17:00 交付日時：月曜～金曜日 17:30～20:00 土曜・日曜日、祝休日 9:00～20:00 交付場所：市役所宿直室（1階北玄関横）	
〈市民サービス課〉 戸籍謄・抄本、戸籍の附票の写し、 独身証明書、身元証明書 〈税務課〉 課税所得証明書、納税証明書、固定資産評価証明書	オンラインで証明書の発行を申請できます。 スマートフォンアプリ内で手数料と郵送料の支払いをクレジットカードで行うことができ、手続き完了後、自宅へ証明書を郵送します。 必要なもの：スマートフォン、マイナンバーカード、クレジットカード ◀詳しくはこちら	



## すいとびあ江南宿泊予約状況 予約専用電話 ☎ 53-5555 へお問い合わせください。

# 6月の催し物

## 市民カレンダー

1(木)	フォトクラブ光彩Ⅱ（～5日 市役所西分庁舎）
2(金)	
3(土)	
4(日)	
5(月)	
6(火)	第44回写交クラブ「歩」写真展（～12日 市役所西分庁舎）
7(水)	
8(木)	※図書館休館日
9(金)	
10(土)	
11(日)	日曜日市役所開設 （8:30～12:30 市民サービス課、税務課、収納課）
12(月)	※フラワーパーク江南休園日
13(火)	大型デイサービスセンターサンサンリゾート太古の湯 作品展（～19日 市役所西分庁舎）
14(水)	※すいとびあ江南休館日
15(木)	七夕がざり（～7月7日 すいとびあ江南）
16(金)	
17(土)	お昼の「ふれあい土曜コンサート」 （13:00～ Home&nico ホール）
18(日)	
19(月)	※ Home&nico ホール・歴史民俗資料館休館日
20(火)	異郷の美 堤博子 油彩展（～26日 市役所西分庁舎）
21(水)	※布袋ふれあい会館休館日
22(木)	※図書館休館日
23(金)	
24(土)	
25(日)	日曜日市役所開設 （8:30～12:30 市民サービス課、税務課、収納課）
26(月)	
27(火)	
28(水)	
29(木)	
30(金)	

## 関連施設連絡先一覧

施設名	電話番号	施設名	電話番号
布袋ふれあい会館（布袋支所）	☎ 55-0196	環境事業センター	☎ 56-4436
宮田支所	☎ 58-7344	高齢者生きがい活動センター （シルバー人材センター）	☎ 56-2155
草井支所	☎ 57-8348	老人福祉センター	☎ 54-9300
toko*toko*labo（布袋駅東複合公共施設）		Home&nicoホール	☎ 55-2321
地域交流センター	☎ 58-5771	古知野東公民館	☎ 56-1990
保健センター	☎ 56-4111	古知野西公民館	☎ 53-0044
子ども家庭センター	☎ 56-4120	古知野北公民館	☎ 55-2416
子育て	☎ 58-5850	布袋北部地区学習等供用施設	☎ 54-5535
子育て支援センター	☎ 56-6337	布袋南部地区学習等供用施設	☎ 56-0290
図書館	☎ 56-2306	宮田地区学習等供用施設	☎ 57-0400
第2子育て支援センター	☎ 58-8885	草井地区学習等供用施設	☎ 57-7840
愛知江南学園	☎ 55-6166	KTX アリーナ	☎ 55-5261
子育て支援センター			
交通児童遊園	☎ 54-1732		

## Home&nicoホール(午前9時～午後5時 ☎55-2321)

詳しくは主催者へお問い合わせください。

場所	内容	期日	開演時間	入場方法	主催者(問合せ)
大ホール	ホールDeシネマ 「レジェンド & バタフライ」	8(木)	10:00	有料	Home&nicoホール ☎55-2321
			14:00		
	江南ピアノコンクール	10(土)	13:00	無料	奥村 ☎090-5875-7046
		11(日)	9:30		
		上映会「荒野に希望の灯をともす」アフガンの65万人の命を救った医師 中村哲	25(日)	13:30	有料
小ホール	第51回文化祭	3(土)	10:00	無料	市文化協会(生涯学習課内 内線318)
		4(日)			
	ピアノ発表会	10(土)	14:30	無料	青山 ☎090-8338-1616
音楽室	第10回チャリティー中部歌謡祭	18(日)	9:30	無料	日本音楽審査員協会中部支部近藤 ☎0586-76-4110
		お昼の「ふれあい土曜コンサート」デュオつむぎデュオ～名曲の調べ～	17(土)	13:00	無料

## すいとびあ江南(午前7時～午後10時 ☎53-5111)

内容	期間	場所
植物画(ポタニカルアート)	23(金)～7月2(日)	1階ギャラリー
円空写真展	4(日)～17(土)	1階ギャラリー

## 江南市役所西分庁舎

(月曜～金曜日…午前8時30分～午後5時15分)

土曜・日曜日、祝休日…午前9時～午後5時 内線225)

内容	期間
第44回写交クラブ「歩」写真展	6(火)～12(日)
大型デイサービスセンターサンサンリゾート太古の湯作品展	13(火)～19(日)
異郷の美 堤博子 油彩展	20(火)～26(日)

## 人口、事故件数など

人口 (4月末日現在)	9万8833人 男4万8470人 女5万363人
世帯数 (4月末日現在)	4万2592世帯
出生届出件数 (4月)	35件
高齢化率 (4月末日現在)	28.0%
人身事故件数 (令和5年累計)	129件 死亡0人 重傷者1人 軽症者150人
物損事故件数 (令和5年累計)	815件

広報こうなんは、  
VEGETABLE OIL INK 植物油インキを使用しています。

このページは「広報こうなん」 有料広告のページです。

地域の皆様に支えられ、波多野工務店は創業 110 周年。

# お客様の笑い声に支えられ

# グラストは 1 周年！

## 1 周年記念イベント開催！ 6/25(日) 11:00～16:00

“ここ華やか家族との暮らし”が体感できる場所「グラデニング・スタジオ」は、おかげさまでオープン 1 周年。ご利用くださった皆様の支えがあったからこそと、心より感謝しております。つきましては、ご家族で楽しんでいただける記念イベントを開催します！

### ふわトラバールン

雨天でも遊べます！

お子様が大好きなふわふわエアースライダーやトランポリンなどで遊べます。  
※ご利用には会員登録必要



トランポリン



エア遊具 & バルーンアート

### つみき & ドミノ



DIY PARK オリジナルの木製おもちゃで遊べます！

### グラストマルシェ

店舗情報はページ下部の Instagram をチェック！

おいしいフードやかわいい小物・雑貨、手作り品がいっぱい！

消防車型のお店だよ！



とよさんのベビーカステラ



米粉と豆乳のグルテンフリーベビーかすてら

### forest knot



苔テラリウム・苔玉・小さな鉢植え

### TIARA×AULA



アクセサリー

### 人気のパン屋さん集合！パンマーケット

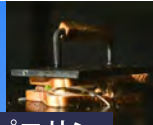

### ピエサン

ホットサンド・ドリンク



おいしいパン屋さんも 2・3 出店予定！

### I am I



コーヒー・焼き菓子

### hinamari



子供服と雑貨・子供縁日



会場では、お家づくりやお庭・外構のご相談も承ります。お気軽にスタッフまでお声がけください。



GRADENING STUDIO

お問合せ

tel. 0120-77-6311

〒483-8077 愛知県江南市草井町南234 営業時間 10:00～17:00

produced by 株式会社 波多野工務店 火曜・水曜定休

◎建設業許可 愛知県知事許可(特-2)第3053号 ◎宅地建物取引業免許 愛知県知事(12)第9111号

グラデニング・スタジオ Instagram



広告の内容に関する問い合わせは、直接広告主へお願いします。