

広報

こうなん

Konan Newsletter

No.1100
令和4年

12月号

江南市公式ホームページ



左の二次元コード
を使ってね

IDの付いた記事は、市ホームページ「ページIDから検索」で直接ページを表示できるよ

問合せ 地方創生推進課 (内線349)



ふじか
藤花ちゃん

3 … 年末年始の業務のご案内

10~16 … 読んで知っ得! まちのおしらせ

17~22 … みんな集まれ! わくわく情報

新型コロナウイルス感染症の影響で、掲載している事業が中止・延期となる場合があります。最新情報は市ホームページをご覧ください。ID1006399

46年間ありがとう、
石枕町の図書館。



詳しくは2ページをご覧ください。

暮らしが*花ひらく生活都市。

12月4日、石枕町の図書館は約46年間の歴史に幕を下ろします。

昭和51年4月、石枕町に江南市立図書館が誕生しました。昭和、平成、令和の時代を生き抜いた図書館は、約46年の歴史に幕を下ろそうとしています。愛していただき本当にありがとうございました。令和5年、布袋駅前で新たな歴史を刻み始めますが、石枕町で育んだ知識や経験を生かし今まで以上に愛される図書館を目指します。新図書館にご期待ください。

受け継がれてゆく
「歲月」。



開館当時の江南市立図書館



東側に駐車場がなかった頃



雪の日の1コマ

江南市立図書館のあゆみ

- 昭和29年6月 3町1村合併により江南市となる。
庁舎内に図書室を設置
- 昭和36年4月 県図書館の移動図書館の第1次巡回サービスを実施
- 昭和49年4月 県図書館の移動図書館の第2次巡回サービスを実施
- 昭和51年4月 江南市立図書館が石枕町の江口碩之輔氏の宅地内に開館
蔵書冊数1万4657冊、1人3冊2週間以内
- 昭和54年12月 名誉市民横田喜三郎氏の図書寄贈により横田文庫を開設
- 平成4年5月 コンピューターシステムを導入
- 平成15年6月 各支所に図書返却ポストを設置し、配本サービスを開始
- 平成19年4月 開館時間を午後6時30分までに延長
貸出上限冊数を5冊から10冊に変更
- 平成22年4月 江南駅に図書返却ポストを設置
- 平成31年3月 「江南市図書館基本計画」を策定
- 令和4年10月 「江南市電子図書館」を開始
- 令和4年11月 新図書館のロゴマーク決定



皆さんに投票をお願いした新図書館のロゴマーク案。1713票もの投票をいただきました。開票の結果、左記の案に決定しました。

- 令和5年4月 布袋駅前に新図書館オープン
(蔵書可能規模30万冊)

問合せ 図書館 (☎ 56-2306)

▼令和5年4月
開館予定の
新図書館



年末年始の業務のご案内

○印…利用できる日
×印…利用できない日



証明・届出

年末年始は窓口が混雑します。戸籍謄・抄本、住民票の写しの交付、印鑑登録などは支所でも行うことができます。休み期間中の戸籍届（出生・死亡など）と埋火葬事務は、市役所の宿直室で手続きができます。

	12/25 (日)	26 (月)	27 (火)	28 (水)	29 (木)	30 (金)	31 (土)	1/1 (祝)	2 (休)	3 (火)	4 (水)	5 (木)	6 (金)
市役所・支所	×※1	○	○	○	×	×	×	×	×	×	○	○	○

※ 1 日曜市役所（市民サービス課、税務課、収納課）のみ開設しています（午前 8 時 30 分～午後 0 時 30 分）



ごみの収集

問合せ 環境事業センター（内線 257）

可燃ごみは、収集当日に必ず午前 8 時 30 分までに指定された場所へ出してください。リサイクルステーションの受付時間は午前 10 時～午後 4 時です。年末年始はリサイクルステーションが混雑します。搬入時期の分散にご協力ください。

	12/25 (日)	26 (月)	27 (火)	28 (水)	29 (木)	30 (金)	31 (土)	1/1 (祝)	2 (休)	3 (火)	4 (水)	5 (木)	6 (金)
可燃ごみ収集	平常通り							×	×	×	×	平常通り	
リサイクルステーション	×	○	○	○	×	×	×	×	×	×	○	○	○



休日急病診療所

問合せ 休日急病診療所（☎ 56-4112）

※時間外は救急医療情報センター（☎ 0586-72-1133）へ。

受付時間 午前 8 時 30 分～ 11 時 30 分 / 午後 1 時 30 分～ 6 時 30 分（内科・小児科・外科）

歯科は通常午前中のみですが、12月31日(土)～令和5年1月3日(火)は午後4時30分まで受け付けします。

	12/25 (日)	26 (月)	27 (火)	28 (水)	29 (木)	30 (金)	31 (土)	1/1 (祝)	2 (休)	3 (火)	4 (水)	5 (木)	6 (金)
休日急病診療所	○	×	×	×	×	×	○	○	○	○	×	×	×



その他施設

	休業日		休業日
すいとびあ江南	休館日なし	少年センター	12月29日(木)～1月4日(水)
老人福祉センター	12月29日(木)～1月4日(水)	学習等供用施設	
中央コミュニティ・センター		Home&nico ホール・歴史民俗資料館	
シルバー人材センター		古知野東・西・北公民館	
保健センター		KTX アリーナ・武道館	
フラワーパーク江南	12月31日(土)、1月1日(祝)	交通児童遊園・児童館	
いこまいCAR	連休なし	子育て支援センター	
大口町コミュニティバス	12月29日(木)～1月3日(火)	第2子育て支援センター	
布袋ふれあい会館	12月29日(木)～1月4日(水)	愛知江南短期大学子育て支援センター	12月28日(水)～1月5日(木)
市役所西分庁舎	12月29日(木)～1月3日(火)		
尾張北部聖苑（火葬場）※1	1月1日(祝)		

※ 1 尾張北部聖苑で 12 月 31 日(土)、令和 5 年 1 月 2 日(休)の斎場利用は尾張北部聖苑（☎ 0568-62-4144）にご確認ください。

※ 図書館は移転に伴い、令和 5 年 3 月 31 日(金)まで休館です。

休館中に利用できるサービスは図書館ホームページをご覧ください。

図書館ホームページはこちら▶



江南市人事行政の運営等の状況

ID 1003828 問合せ 秘書政策課 (内線 297)

市の人事行政運営における公正性、透明性を高めるため、職員の任用、職員数、給与、勤務時間、その他の勤務条件などの状況を公表します。

なお、愛北広域事務組合及び江南丹羽環境管理組合の詳細については、各ホームページを参考にしてください。

愛北広域事務組合
問合せ ☎ 37-0840

江南丹羽環境管理組合
問合せ ☎ 95-3200

■任免および職員数

(1) 任免および職員数 (各年 4 月 1 日現在)

区分	退職 (令和 3 年度中)	採用 (令和 4 年度)	職員数 (令和 4 年度)
事務職	8 (4) 人	9 (2) 人	347 (9) 人
消防職	1 (3) 人	2 人	107 (4) 人
保育職	7 (3) 人	13 人	166 (1) 人
保健・看護職	2 人	3 人	21 人
技能労務職	4 (2) 人	0 (3) 人	23 (9) 人
計	22 (12) 人	27 (5) 人	664 (23) 人

(1) 内は、再任用短時間勤務職員の数

(2) 障害者任免状況 (令和 4 年 6 月 1 日現在)

法定雇用障害者数の算定の基礎となる職員の数 (A)	障害者数 (B)	実雇用率 (B/A)	法定雇用障害者数を達成するために採用しなければならない障害者数
652 人	19 人	2.91%	0 人

■給与

(1) 人件費 (令和 3 年度普通会計決算)

住民基本台帳人口 (令和 4 年 3 月 31 日現在)	歳出額 (A)	人件費 (B)	人件費率 (B/A)
9 万 9362 人	344 億 7910 万 2 千円	55 億 137 万 1 千円	16.0%

(2) 職員給与費 (令和 4 年度普通会計予算)

職員数 (A)	給与費				1 人当たり給与費 (B/A)
	給料	職員手当	期末・勤勉手当	計 (B)	
617 人	20 億 8433 万 3 千円	5 億 1772 万 7 千円	8 億 8168 万 8 千円	34 億 8374 万 8 千円	564 万 6 千円

(3) 平均給料月額、平均給与月額、平均年齢 (令和 4 年 4 月 1 日現在)

区分	平均給料月額	平均給与月額	平均年齢
一般行政職	30 万 9397 円	36 万 4135 円	40 歳
技能労務職	31 万 7835 円	33 万 9578 円	52 歳 6 月

(4) ラスパイレス指数

区分	平成 28 年	令和 3 年
江南市	99.6	99.5
愛知県	100.9	102.1

国家公務員の給与を 100 とした場合の地方公務員の給与水準を示す指数

(5) 職員手当

・期末および勤勉手当 (令和 4 年 6 月 1 日現在)

区分	6 月期	12 月期	計
期末手当	1.20 月分 (0.675)	1.20 月分 (0.675)	2.40 月分 (1.35)
勤勉手当	0.95 月分 (0.45)	0.95 月分 (0.45)	1.90 月分 (0.90)

職制上の段階、職務の級などによる加算措置あり

(1) 内は、再任用短時間勤務職員の支給率

・退職手当

区分	自己都合	定年退職
1 人当たりの平均支給額	177 万 6 千円	1220 万円

令和 3 年度に退職した職員に支給された平均額
加算措置 定年前早期退職特例措置 (1 年に付き 2%加算)

・時間外勤務手当 (令和 3 年度)

区分	金額
支給総額	1 億 2105 万 5 千円
職員 1 人当たり支給年額	24 万 4 千円

(6) 特別職の報酬など (令和 4 年 6 月 1 日現在)

区分	市長	副市長	教育長
給料月額	96 万 1 千円	81 万 6 千円	72 万 7 千円
期末手当	6 月 1.625 月分 計 3.25 月分	12 月 1.625 月分 加算措置あり	
退職手当 支給率	給料月額×在職年数×支給率		
	450/100	260/100	210/100
区分	議長	副議長	議員
報酬月額	53 万 2 千円	48 万 5 千円	45 万円
期末手当	6 月 1.625 月分 計 3.25 月分	12 月 1.625 月分 加算措置あり	

■休業

区分	期間	取得人数	
		男	女
育児休業	子が 3 歳に達するまで	3 人	49 人
育児短時間	子の小学校就学前まで	0 人	0 人
部分休業	子の小学校就学前まで	2 人	26 人
介護休暇	6 月以内	0 人	0 人
配偶者同行休業	3 年以内	0 人	1 人

令和 3 年度中の取得職員数 (新規・継続を含む)

■分限および懲戒 (令和 3 年度)

区分	内容	人数
分限処分	公務能率の維持向上に欠けるものなどに対して行う処分	4 人
懲戒処分	法律違反・信用失墜行為に対して行う処分	1 人



冬休み児童工場見学会

☎1005992 問合せ 商工観光課 (内線 337)

日時 12月26日(月)午前9時～午後0時15分ごろ

集合場所・時間 Home&nico ホール前 (南側) に午前8時45分集合

見学工場

(株)チウキヨー

自動車部品 (ボルトやナット) を作るための金型を作っています。



(株)維研

カーテン生地や椅子のはり生地といったインテリア織物を作っています。



対象者 市内在住の小学校3年生～6年生 (親子同伴ではありません)

定員 20人 (抽選。後日結果をお知らせします)

持ち物・服装 水筒、ヘルメット、筆記用具、運動靴

申込 12月1日(木)～8日(木)に、市ホームページの申し込みフォームからお申し込みください。

※必ず保護者の方がお申し込みください。



キャッシュレス決済 ポイント還元がはじまります

☎1011682 問合せ 商工観光課 (内線 337)



市内の対象店舗でキャッシュレス決済「PayPay」、「au PAY」、「d払い」を利用したスマートフォンでの支払いに対しポイントを付与します。また、利用者向け教室も開催しますので申し込み方法などの詳細は市ホームページをご覧ください。

対象店舗 市内店舗 (一部を除く) で「PayPay」、「au PAY」、「d払い」のいずれかが利用可能な店舗

※対象店舗はアプリ内の地図、店頭ポスターで確認ができます。

還元率 最大 20%

※1アカウント当たり、ポイント付与対象期間内で上限 3000円相当。

※決済1回当たりのポイント付与額は上限 1000円相当。

※別途条件有り

対象期間 令和5年1月6日(金)～2月5日(日)

■利用者向け教室

内容	期日	時間	場所	開催協力
スマホ教室	12月21日(水)	午前10時～正午	Home&nicoホール 2階第2会議室	KDDI株式会社
	12月27日(火)			ソフトバンク株式会社
	令和5年1月5日(木)			ソフトバンク株式会社
	令和5年1月11日(水)			KDDI株式会社
キャッシュレス教室	12月21日(水)	午後2時～3時30分		KDDI株式会社
	12月27日(火)			ソフトバンク株式会社
	令和5年1月5日(木)			ソフトバンク株式会社
	令和5年1月11日(水)			KDDI株式会社

江南市路上喫煙に関する条例が施行されます

☎1011903 条例に関すること…環境課（内線 269）
喫煙禁止区域に関すること…都市整備課（内線 443）

令和 5 年 1 月 4 日(水)から、公共の場所における喫煙の制限や喫煙マナーを徹底することにより、喫煙者と非喫煙者にとって、快適な環境を創造することを目的に、「江南市路上喫煙に関する条例」が施行されます。皆様のご協力をよろしくお願いいたします。

路上喫煙禁止区域では

令和 5 年 1 月 4 日(水)より、右図の路上喫煙禁止区域では、火の付いたたばこを所持することはできません。ただし、市が指定した喫煙所、私有地、建物の中などの屋内は対象外です（私有地や建物内での喫煙については、それぞれの管理者の指示に従ってください）。

市内全域でも

道路・公園・その他の屋外の公共の場所での喫煙により、他の市民などに受動喫煙させないよう配慮し、迷惑を掛けることのないように注意しましょう。たばこのポイ捨ても禁止です。喫煙者の皆さんは、喫煙マナーを遵守しましょう。

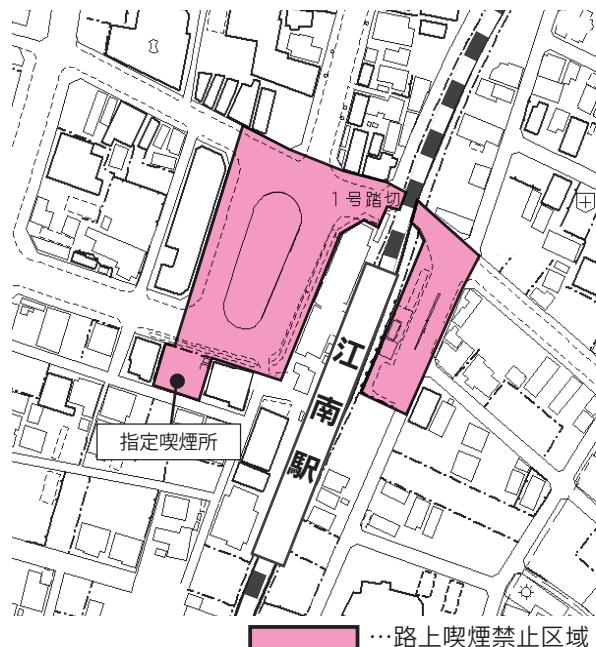

注意事項

- 本条例に規定する違反行為を繰り返した場合、氏名などを公表することがあります。
- 加熱式たばこも規制の対象となります。電子たばこは規制の対象となりませんが、喫煙行為と区別がつきにくいいため、路上喫煙禁止区域内での使用はご遠慮ください。

地域交流センター会議室の利用予約を開始します

☎1012570 問合せ 地方創生推進課（内線 323）

布袋駅東複合公共施設の 1 階に、令和 5 年 4 月 1 日(土)から、地域協働、地域活動の拠点として、新たに「江南市地域交流センター」がオープンします。有料の会議室 3 室と、印刷機などを備えた作業コーナー、話し合いの場として気軽に利用できるオープンスペースがあります。

会議室は予約制です。会議室の大きさ、使用料、手続きなどは市ホームページをご覧ください。

また、地域交流センターの開館に伴い、市役所西分庁舎の市民・協働ステーションの多目的活動室および作業コーナーの利用は、令和 5 年 3 月 31 日(金)をもって終了します。

予約開始日

区・町内会や市民・協働ステーションの利用登録をしている各団体…12 月 1 日(木)～
その他一般の利用者…令和 5 年 1 月 5 日(木)～

愛知県の

子育て世帯臨時特別給付金が始まります

☎1012479 問合せ こども政策課（内線 215）

新型コロナウイルス感染症が長期化する中で、食費などの物価高騰の影響を受ける子育て世帯を支援するため、愛知県が独自に支給するものです。

申請期限 令和 5 年 1 月 31 日(火) (消印有効) /

児童 1 人当たり 1 万円 支給されます

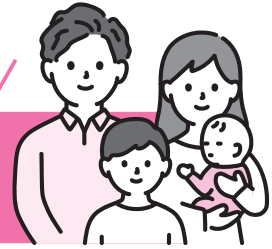

支給対象者

- ①江南市から令和 4 年 9 月分の児童手当（特例給付受給者を除く）を受給した方
- ②令和 4 年 8 月 31 日時点で江南市に住民票のある方で、所属庁から令和 4 年 9 月分の児童手当を受給した公務員の方

給付金の受け取り方法

- ①に該当する方…申請は不要です。令和 4 年 12 月 27 日(火)に令和 4 年 9 月分の児童手当が支払われた口座に支払いを予定しています。
- ②に該当する方…申請が必要です。詳しくは、市ホームページまたはお問い合わせください。

パブリックコメント

江南市第九次行政改革大綱（案）

☎1012466 問合せ 行政改革推進課（内線 280）

現行の「江南市第八次行政改革大綱」の取組期間が今年度で終了することから、新たに「江南市第九次行政改革大綱」を策定するに当たり、皆さんから意見を募集します。

皆さんから寄せられた意見を参考とさせていただき、取りまとめて公表します。

なお、電話による意見の受け付けや個別回答はしませんのでご了承ください。

※パブリックコメントの市ホームページへの掲載は、資料の閲覧期間からとなります。



意見の提出期間

11 月 25 日(金)～ 12 月 27 日(火) (消印有効)

意見を提出できる人

- 市内在住、在勤または在学の方
- 市内で公益的活動を行う個人
- 市内で事業を営む法人、個人事業主、公益的活動を行う組織など（NPO、区・町内会などを含む。いずれも法人格の有無は問いません）

意見の提出方法

- 応募箱…市役所（2 階行政改革推進課、1 階エレベーター横）、各支所に設置した応募箱へ投函
- 郵送…〒 483-8701（住所不要）行政改革推進課行政改革グループ宛て
- ファクス…54-0800
- E メール…gyoseikeiei@city.konan.lg.jp

記載事項

- 題名「江南市第九次行政改革大綱（案）に関する意見」
- 市内在住の方は住所、市外在住の方は勤務先または通学先の名称および所在地
- 市内で公益的活動を行う個人は活動概要および活動場所
- 市内で事業を営む法人、個人事業主、公益的活動を行う組織は事業（活動）概要および事業（活動）場所
- 氏名、連絡先
- あなたの意見

※必要な事項が記載されていれば、様式は問いません（参考様式を市ホームページに掲載しています）。

資料の閲覧

閲覧期間 11 月 25 日(金)～ 12 月 27 日(火)

閲覧できる場所 市ホームページ、市役所（2 階行政改革推進課、1 階エレベーター横）、各支所

閲覧できる資料 江南市第九次行政改革大綱（案）

パート職員（会計年度任用職員）を募集します

記載している時間給は、学歴・職歴および給与改定などにより変動する場合があります。また、勤務形態の変更により勤務時間が変更となる場合があります。

職種	保育職員	
勤務場所	市内保育園	
勤務内容	①クラス担当保育士 ②医療的ケア、0歳児の保育など	①準クラス担当保育士②医療的ケア、0歳児の保育など
募集人員	10人	若干名
応募資格	①保育士資格を有する方②看護師または保健師資格を有する方	
勤務時間	次のうち、指定する週37時間15分の勤務 ・月曜・水曜・金曜日…午前8時30分～午後5時（休憩45分） ・火曜・木曜日…午前8時30分～午後4時15分（休憩45分） ・土曜日…月1回程度（土曜日勤務分は月曜～金曜日に振り替え） ※早番午前7時30分からの勤務、遅番午後7時までの勤務についてはシフト制（相談可）	午前8時30分～午後4時15分（休憩45分）または、午前8時30分～午後5時（休憩45分） 原則2週間で指定する5日を勤務
休日	・日曜日、祝休日および12月29日～1月3日 ・指定する勤務日以外の日	・土曜・日曜日、祝休日および12月29日～1月3日 ・指定する勤務日以外の日
年次有給休暇	あり	
報酬	時間給1340円（6月・12月期末手当あり、交通費相当分は別途基準により支給） （雇用期間収入見込額 約281万円）	時間給1150円（諸手当なし、ただし交通費相当分は別途基準により支給） （雇用期間収入見込額 約97万円または約108万円）
保険制度	社会保険、雇用保険	なし
災害補償	あり	
選考方法	面接など（日時、場所は後日連絡）	
提出書類	・応募資格を証するもの（写し可） ・履歴書（市指定様式）	
雇用期間	令和5年4月1日～令和6年3月31日（人事評価により再度の任用可）	
申込受付期限	12月16日（金）	
採用予定日	令和5年4月1日（土）	
申込・問合せ	保育課（内線242）	
備考	その他の勤務条件は、別に定めます。勤務時間内での保育に関する書類作成あり。	

職種	保育職員	
勤務場所	市内保育園	
勤務内容	週休代替保育士	園児の保育およびその他指定された業務
募集人員	3人	若干名
応募資格	保育士資格を有する方	
勤務時間	・月曜・金曜日…午前8時30分～午後5時（休憩45分） ・土曜日…午前7時30分～11時30分	月曜～土曜日（①週5日②週4日③週3日④週2.5日⑤週2日勤務） 午前7時30分～午後7時の間の6時間勤務（シフト制） ※シフト、休憩については相談可
休日	・日曜日、祝休日および12月29日～1月3日 ・指定する勤務日以外の日	
年次有給休暇	あり	
報酬	時間給1150円（諸手当なし、ただし交通費相当分は別途基準により支給） （雇用期間収入見込額 約112万円）	・時間給1150円（①②6月・12月期末手当あり③④⑤諸手当なし、交通費相当分は別途基準により支給） （雇用期間収入見込額 ①②約152万円～194万円、③④⑤約68万円～103万円） ※早朝保育午前7時30分～10時30分および延長保育午後4時～7時の3時間… 時間給1250円
保険制度	なし	①②社会保険、雇用保険③④⑤なし
災害補償	あり	
選考方法	面接など（日時、場所は後日連絡）	
提出書類	・保育士資格を証するもの（写し可） ・履歴書（市指定様式）	
雇用期間	令和5年4月1日～令和6年3月31日（人事評価により再度の任用可）	
申込受付期限	12月16日（金）	
採用予定日	令和5年4月1日（土）	
申込・問合せ	保育課（内線242）	
備考	その他の勤務条件は、別に定めます。	

職種	保育職員	
勤務場所	一時保育実施園	市内保育園
勤務内容	一時保育事業に係る園児の保育など	園児の保育およびその他指定された業務
募集人員	1人	15人程度
応募資格	保育士資格を有する方	
勤務時間	次のうち、指定する2週で38時間45分の勤務 ・月曜～金曜日…午前8時30分～午後5時(休憩45分) ・土曜日…月1回程度(土曜日勤務分は月曜～金曜日に振り替え)	月曜～土曜日(週2日～週5日勤務) ①午前7時30分～10時30分②午前8時～11時 ③午後3時～6時④午後4時～7時 ※シフトについては相談可
休日	・日曜日、祝休日および12月29日～1月3日 ・指定する勤務日以外の日	
年次有給休暇	あり	
報酬	時間給1150円(諸手当なし、ただし交通費相当分は別途基準により支給) (雇用期間収入見込額 約108万円)	時間給①④1250円②③1150円(諸手当なし、ただし交通費相当分は別途基準により支給) (雇用期間収入見込額 ①④約37万円～91万円②③約34万円～83万円)
保険制度	なし	
災害補償	あり	
選考方法	面接など(日時、場所は後日連絡)	
提出書類	・保育士資格を証するもの(写し可) ・履歴書(市指定様式)	
雇用期間	令和5年4月1日～令和6年3月31日(人事評価により再度の任用可)	
申込受付期限	12月16日(金)	
採用予定日	令和5年4月1日(土)	
申込・問合せ	保育課(内線242)	
備考	その他の勤務条件は、別に定めます。	

職種	保育職員	調理員
勤務場所	市内保育園	
勤務内容	園児の保育補助およびその他指定された業務	給食の調理業務、園内の環境整備など
募集人員	若干名	若干名
応募資格	保育士資格はないが、保育に関わる仕事に意欲のある方	健康で子どもの食事や料理に興味がある方
勤務時間	月曜～土曜日(週2日～週5日勤務) ①午前7時30分～10時30分②午前8時～11時 ③午後3時～6時④午後4時～7時 ※シフトについては相談可	月曜～金曜日のうち①週4日②週3.5日③週3日および土曜日(月1～2回程度勤務) ・月曜～金曜日…午前8時30分～午後5時(休憩45分)または午前8時～午後4時30分(休憩45分) ・土曜日…午前8時～正午 ④月曜～金曜日…午前9時～午後2時(休憩1時間)
休日	・日曜日、祝休日および12月29日～1月3日 ・指定する勤務日以外の日	
年次有給休暇	あり	
報酬	時間給①④1080円②③1000円(諸手当なし、ただし交通費相当分は別途基準により支給) (雇用期間収入見込額 ①④約32万円～78万円②③約29万円～72万円)	時間給1040円(6月・12月期末手当あり、交通費相当分は別途基準により支給) (雇用期間収入見込額 ①約188万円②約167万円③約138万円④約113万円)
保険制度	なし	①②③社会保険、雇用保険④雇用保険
災害補償	あり	
選考方法	面接など(日時、場所は後日連絡)	
提出書類	履歴書(市指定様式)	
雇用期間	令和5年4月1日～令和6年3月31日(人事評価により再度の任用可)	
申込受付期限	12月16日(金)	
採用予定日	令和5年4月1日(土)	
申込・問合せ	保育課(内線242)	
備考	その他の勤務条件は、別に定めます。	

秋の叙勲・褒章

瑞宝双光章

長屋 道夫さん

長屋道夫さんは、元西春日井広域事務組合消防司令長であり消防功労による受章です。



低所得の子育て世帯生活
支援特別給付金の申請期
限が近づいています

本給付金は、「ひとり親世帯分」と「ひとり親世帯以外分」の2種類あります。両方に該当する場合でも、どちらか一方のみの支給となります。

また、すべての方が対象となるわけではございません。詳しくは、市ホームページをご覧ください。

(1)ひとり親世帯分

ID 1011725

申請が必要な方 本給付金をまだ受給していない方で、①②のいずれかに該当する方

①公的年金などを受給しており、令和4年4月分の児童扶養手当の支給を受けていない方

②新型コロナウイルス感染症の影響で家計が急変し、児童扶養手当を受給している方と同じ水準となっている方

※いずれも児童扶養手当の認定を受けていない方やこれから児童扶養手当を申請する方でも対象となる場合があります。

(2)ひとり親世帯以外分

ID 1011726

申請が必要な方 令和3年3月31日時点で、18歳未満の児童（障害児の場合、20歳未満）を養育している方で、①②のいずれかに該当する方

①公務員または高校生のみを監護・養育する父母などで令和4年度住民税（均等割）が非課税の方

②令和4年1月1日以降に新型コロナウイルスの影響で収入が急変し、住民税非課税相当の収入となった方

※いずれも児童を監護養育している父母などそれぞれが基準を満たしている必要があります。

(1)(2)共通

申請期限 令和5年2月28日(火)

※ひとり親世帯以外分のみ、令和5年3月分の児童手当および特別児童扶養手当

当の認定または額の改定の認定の請求をした方などの支給申請については、令和5年3月15日(水)まで

支給額 児童1人当たり8万円

問合せ こども政策課（内線215）

公立小・中学校の
就学費を援助しています

小・中学校への就学に経済的な理由でお困りの方を対象に、学用品費や給食費などの援助を行います。

また、令和5年度入学予定者に対して就学援助費のうち新入学児童生徒学用品費を入学前（2月末ごろ）に支給します。なお、入学前支給の申請書提出期限は12月16日(金)です。

対象者

- 生活保護を停止または廃止された方
- 市民税の非課税世帯または減免を受けている方
- 児童扶養手当を受給している方

● 経済的理由などでお困りの方
申請・問合せ 教育課（内線437）または各小・中学校

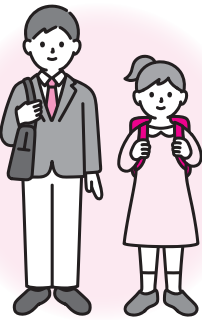

Instagram（インスタグラム）で江南市の魅力を発信しましょう

江南市公式 Instagram は、「みんなに伝えたい江南市のスポット、風景、もの、日常」をテーマに発信しています。皆さんも「#こうなんだ江南」を付けて Instagram に写真を投稿しましょう。

問合せ 地方創生推進課（内線 349）

アカウント名 konancity_official



令和5年度学童保育の

入所案内

ID1002917

- 令和5年4月から放課後児童健全育成事業(学童保育)を希望する家庭を対象に、通年利用・長期学校休業日のみ利用ともに、入所申し込みを受け付けます。
- 対象者** 市内在住で、保護者や同居の祖父母(65歳未満)が、就労などにより、昼間家庭にいない小学生
- 入所基準** 保護者や同居の祖父母(65歳未満)が、次のような理由に限り申し込みできます。
- 1日4時間以上かつ左表の通り就労している。

就労要件

学年	4週間平均勤務日数	勤務終了時間	
		通年利用	長期学校休業日のみ利用
1～3年生	16日以上	午後3時以降	午後1時以降
4年生		午後4時30分以降	
5・6年生	20日以上		

学童保育所の場所、申込書配布・受付施設

小学校区	学童保育所の場所	申込書配布・受付施設
布袋小学校	布袋保育園隣地 (布袋学童保育所本室)	交通児童遊園 (☎54-1732)
	布袋小学校内 (布袋学童保育所分室)	
古知野東小学校	古知野東小学校内 (古知野東小学校学童室)	
藤里小学校	藤里小学校内 (藤里学童保育所)	
宮田小学校	宮田小学校内 (宮田小学校学童室)	
古知野西小学校	古知野西公民館敷地 (古知野西学童保育所本室)	
	古知野西小学校内 (古知野西学童保育所分室)	
古知野南小学校	古知野南小学校南門隣 (古知野南学童保育所本室)	
	古知野南小学校内 (古知野南学童保育所分室)	
門弟山小学校	門弟山小学校内 (門弟山小学校学童室)	
布袋北小学校	布袋北小学校内 (布袋北小学校学童室)	
草井小学校	草井学供 (☎57-7840)	
古知野北小学校	古北にじいろ会館内 (古知野北学童保育所) (☎55-2430)	

- 母親が妊娠中または出産後間もない(産前3カ月～産後2カ月)。
 - 疾病または心身に障害がある。
 - 前記以外で、保育できない理由がある。
- 申込用紙の配布・受付**
- 配布期間** 12月1日(木)～10日(土)午前9時～午後5時
- 受付期間** 12月5日(月)～19日(月)午前9時～午後5時
- ※先着順ではありません。配布期間に受け取れない場合や、受付期間に提出がない場合は待機となる場合があります。
- 配布・受付場所**
- 新規の方：左表の申込書配布・受付施設

- 設で申込書を受け取り、提出してください。
- 現在入所している方：入所している学供・各学童保育所で申込書を受け取り、左表の申込書配布・受付施設へ提出してください。
- その他**
- 入所希望者が定員を超える場合、入所選考を行います。
 - 長期学校休業日については、申込人数により通学する小学校区以外の場所のご案内となる場合があります。
 - 詳しくは、市ホームページをご覧ください。
- 問合せ** 左表の学童保育所の場所に対応する申込書配布・受付施設へ。

償却資産の申告について

事業(アパート経営、駐車場経営、太陽光発電の全量売電なども含む)を営んでいる方が、その事業の用に供することができる資産(土地、家屋を除く)を市内に所有している場合、その資産は償却資産として固定資産税の課税対象となり、申告期限までに市に申告する必要があります。

令和3年度に市の申告書で申告している方には、12月上旬に申告書類を、電子申告(eLTAx(エルタックス))や電算処理方式で申告している方には今年度より申告案内のハガキのみ送付しますので、資産の増減の有無にかかわらず、令和5年1月1日現在の償却資産の状況について申告書を作成し、提出してください。

なお、新たに事業を始めた方などで、手元に申告書類が届かない場合は連絡をお願いいたします。

また、eLTAxの利用についてはeLTAxホームページ(<https://www.eltax.ta.go.jp/>)をご覧ください。

申告期限 令和5年1月31日(火)

問合せ 税務課(内線2883)



家屋を取り壊したら

届け出を

ID 1002644

家屋の固定資産税は、毎年1月1日現在に建っている家屋の所有者に対して課税されます。

家屋の全部または一部を取り壊した場合、家屋取り壊し届(税務課、市ホームページに用意)を税務課に提出してください。

※住宅を取り壊した場合、土地の固定資産税額が上がることがあります。

問合せ 税務課(内線283)

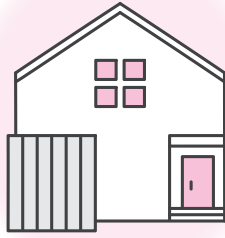

土地や建物の利用状況を変更した場合は年内に連絡を

ID 1011058

固定資産税は、毎年1月1日現在の利用状況により課税されます。土地や建物の利用状況に変更があると、固定資産税

に影響する可能性がありますので、次のような場合は年内に連絡してください。

具体例

- 土地の利用を変更した場合(駐車場として利用し始めた場合など)
- フェンスなどにより隣地と仕切りができた場合

- 住宅などの建物を新築した場合(家屋調査済みの建物は不要)

- 工場・店舗などから住宅に、または住宅から工場・店舗などに改築した場合

※詳しくは、市ホームページをご覧ください。

問合せ 税務課(内線259)

市民税・県民税の特別徴収をお願いします

事業主の皆さんへ

従業員が、次の条件のどちらにも当てはまる場合、地方税法および条例の規定により、市民税・県民税の特別徴収(給与から天引き)を実施してください。

- ① 所得税が源泉徴収されている
- ② 毎月、給与が支給されている(見込み含む)

※正規雇用だけでなく非常勤、パートなど雇用形態を問わず対象となります。

給与収入以外の収入がある方へ

不動産所得や株、土地の譲渡所得などがある方は、給与以外の収入に係る部分の税額を特別徴収ではなく自分で納付することができます。希望する場合は、確定申告書の「住民税に関する事項」の「自

分で納付欄に○の記入をお願いします。

問合せ 税務課(内線482)

市税等滞納整理強化月間

市税などの納付はお済みですか

市税などを納期限までに納めていない方には、督促状や催告書などで自主納付をお願いしていますが、それでも納めていない方には、税負担の公平を保つためやむを得ず不動産、預貯金、給与、生命保険などの差し押さえをすることになります。

また納めていない方は、お早めに市役所または、最寄りの金融機関で納めてください。また、毎月第2・第4日曜日の午前8時30分から午後0時30分まで日曜市役所を開設しています。なお、納税通知書、督促状に記載されている納付期限内であればコンビニエンスストア、スマートフォン決済アプリで納めることができますのでご利用ください。

問合せ 収納課(内線272)

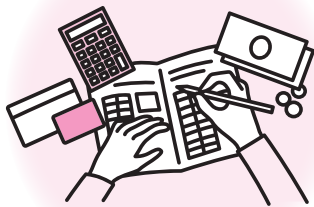

国保からのお知らせ

ID 1002391

交通事故など第三者から傷害を受けて医療機関にかかった場合でも、届け出により国民健康保険で治療を受けることができます。ただし、医療費は本来、加害者が負担すべきもので、後で加害者にその分を請求することになります。

次のような第三者(加害者)による故意または過失が原因で治療を受けるときに国民健康保険を使う場合は、必ず届け出をしてください。

- 交通事故
- 自転車、スキー(スノーボード)、サーフィンなどによる事故
- けんか、傷害事件
- 日常生活における事故など

詳しくは、市ホームページをご覧ください。

問合せ 保険年金課(内線233)

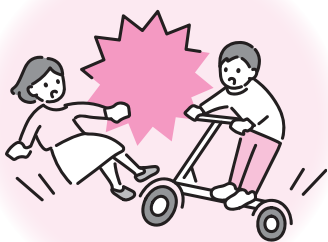

障害基礎年金を

ご存じですか

障害基礎年金は、国民年金加入中や20歳前に初診日がある病気やけがが原因で重い障害が残った方が受けることができる年金です。

障害基礎年金の請求先

●初診日が「年金未加入期間（20歳前の期間）」、「第1号被保険者期間」、「任意加入被保険者期間」または「年金未加入期間（60歳以上65歳未満で日本国内に住所のある期間）」にある方：市役所保険年金課

●初診日が厚生年金加入中や第3号被保険者期間の方：一宮年金事務所

受けるための要件

次の3つの要件全てに当てはまる必要があります。

①初診日（障害の原因となった病気やけがで、初めて医師または歯科医師の診療を受けた日）において、次のいずれかに該当していたこと

- 国民年金に加入中であること
- 過去に国民年金に加入していた、日本国内に住所のある60歳以上65歳未満の方であること（ただし、老齢基礎年金の繰り上げ請求をしていないこと）
- 20歳未満の国民年金加入前であること
- ②20歳前に初診日がある場合以外は、初診日の前日において、次のいずれかの要件を満たしていること
- 初診日の属する月の前々月までの被保険者期間のうち、保険料納付済期間と

免除期間、納付猶予期間、学生納付特例期間を合算した期間が3分の2以上あること

●初診日の属する月の前々月までの1年間に保険料の未納期間がないこと

③次のいずれかの日において、国民年金の障害等級1級または2級に該当する程度の障害の状態にあること

●障害認定日（初診日から1年6カ月を経過した日またはそれ以前に症状が固定した日）

●障害認定日が20歳前の場合は、20歳の誕生日の前日

●障害認定日に該当しなかった場合は、その後、65歳の誕生日の2日前までに障害の状態が悪化した日（請求書はその日までに提出する必要があります）

障害基礎年金の額（令和4年度）

●1級の障害：97万2250円

●2級の障害：77万7800円

「18歳未満の子、または18歳の誕生日の前日以後、最初の3月31日までの間にある子（未婚）」または「国民年金の障害等級1級または2級に該当する程度の障害の状態にある20歳未満の子（未婚）」がいるときは、子の人数に応じて、次の額が加算されます。

●1人目、2人目の子：1人に付き22万3800円

●3人目以降の子：1人に付き7万4600円

請求をお考えの方へ

請求に当たって、市役所保険年金課窓口で事前に聴き取り調査をします。身

分証明書を持ち、時間に余裕をもってお越しください。

問合せ 保険年金課（内線235）

お忘れではないですか

福祉医療費の申請

1003679
ID

県外での受診・治療用装具

福祉医療（子ども、母子・父子家庭、障害者、精神障害者（全疾病）、後期高齢者福祉）の医療費受給者証をお持ちの方が、県外で受診した場合や治療用装具を作成した場合も、保険適用の自己負担分を助成します。

手続き方法

助成を受けるためには市役所での手続きが必要になりますので、医療機関で医療費を支払った翌月以降に、次の必要な物を持ち、保険年金課へお越しください。

※申請書は窓口にあります。市ホームページからもダウンロードできます。

必要な物

受診した方の健康保険証、福祉医療の受給者証、保険診療点数の記載がある領収書原本、本人名義（18歳未満の方は、保護者名義）の通帳

※自己負担額が高額になった場合、高額療養費および家族療養附加金などの支給（不支給）決定通知書が必要になる場合があります。

※治療用装具は、上記に加えて、医師の作成指示書・装着証明書、健康保険組合などからの支給決定通知書が必要です（市の国民健康保険・後期高齢者医

療制度にご加入の方は、保険分と同時に申請できます。）

問合せ 保険年金課（内線254）

おうち時間でも

環境を意識しよう

冬は、家で過ごす時間が増えることで暖房機器などの使用が多くなり、家庭での電気の使用量や排出される二酸化炭素も多くなります。

また、冬は空気がよどみ、汚れた空気が溜まりやすい季節でもあります。

私たちにできる対策を心掛けて、環境にやさしい生活を送りましょう。

●重ね着などの工夫で暖房は室温20℃を目安にしましょう。

●照明や電化製品はこまめにスイッチを消しましょう。

●こたつなどの設定温度はこまめに調節しましょう。

●不要なアイドリングや、急発進、急加速を避け、エコドライブに努めましょう。

●公共交通機関や自転車を利用しましょう。

「あいちCOOL CHOICE」県民運動実施中（<https://www.pref.aichi.jp/sosiki/ondanka/aichicoolchoice.html>）

問合せ 環境課（内線480）

浄化槽は維持管理が

大切です

ID1011730

浄化槽は、トイレや台所などから発生する汚れた水をきれいにする役割を担っています。しかし、正しく維持管理が行われていなければ、処理が不十分な状態で河川などに流れ込み、水環境を悪化させる原因となります。

このため、浄化槽を設置している方は、「保守点検」「清掃」「法定検査」の3つの維持管理を行うことが、法律で義務付けられています。

保守点検 浄化槽の点検、調整、修理や消毒剤の補充、清掃時期の判断などを行います。県知事の登録を受けた業者に委託し、年3回以上実施しなければなりません（回数は浄化槽の種類などによって異なります）。

清掃 浄化槽の内部にたまった汚泥などの引き抜きや機器の洗浄などを行います。市長の許可を受けた業者に委託し、年1回以上実施しなければなりません。

法定検査
①設置後の検査（7条検査）…新規の浄化槽が適正に設置されているか確認します。使用開始後3～5カ月間に受けなければならないません。

②定期検査（11条検査）…保守点検や清掃が適正に行われ、機能が十分に発揮されているかどうか確認します。保守

点検・清掃とは別に、県知事が指定した検査機関である一般社団法人愛知県浄化槽協会に申し込み、年1回受検しなければなりません。

※浄化槽保守点検業者、清掃業者については、市ホームページをご覧ください。
問合せ 環境課（内線257）

食品ロス削減に

ご協力ください

食品ロスとは、まだ食べることができているのに、捨てられてしまう食べ物のことです。日本の食品ロスは年間500万トンになり、世界全体の食品援助量の約1.2倍です。

食品ロス削減のためにできること

- 食べられる量以上の料理を作らない。
- 外食時に、適量の料理を注文する。
- 賞味期限・消費期限の違いを理解する（賞味期限は、おいしく食べることができる期限です。賞味期限が切れた食べ物、すぐに食べられなくなるということではありません）。
- フードバンクなどを活用し、家庭にある食べきれない缶詰やお菓子などを必要としている人に寄付をする。

問合せ 環境事業センター（内線407）



省エネエアコン

買換補助制度

ID1012404

家庭におけるエネルギー費用負担の軽減を図るとともに、温室効果ガスの排出量を削減することを目的として、省エネエアコン（統一省エネラベル★4以上のエアコン）への買い換えをする方に、その費用の一部を補助します。

※令和4年10月1日より、省エネ基準が目標準年度2010年度から2027年度に改正されていますが、改正前の基準による省エネラベル★4以上も対象となります。

対象者 次の要件を全て満たす方

- ①申請日時時点で、江南市の住民基本台帳に登録されていること
 - ②市内で自ら居住する専用住宅に設置されたエアコンの買い換えであること
- ※同一世帯に対する補助金の交付は1回限り
- 補助額** 省エネエアコンの買い換え（設置を含む）に要した費用の2分の1
- 補助限度額** 5万円
- 購入期間** 12月1日（木）～令和5年1月31日（火）

※補助を受ける場合は、エアコンの購入前に申請が必要です。12月1日（木）から7日（水）までは、全ての申請を受け付けます。ただし、補助できる件数（おおむね100世帯）に限りがあるため、この期間内に補助できる件数に達した

場合は抽選となり、受付を終了します。また、抽選とならず、引き続き申請を受け付ける場合、12月8日（木）以降は先着順となりますので、早めに申請してください。

なお、補助対象条件がありますので、詳しくはお問い合わせいただくか、市ホームページをご覧ください。

申込・問合せ エアコンの買い換え前に補助金の交付申請用紙（環境課、市ホームページに用意）、必要書類を郵便または直接環境課（〒483-8701（住所不要）内線421）へ。

愛北広域事務組合指名競争入札参加資格審査申請の追加受付について

愛北広域事務組合が令和5年度に発注する建設工事、設計業務等、物品の製造・販売及び役務の提供等に関する指名競争入札に参加を希望される方は、次の通り申請書を提出してください。

なお、令和4・5年度用に申請し受理された方は、申請する必要はありません。

申込・問合せ 12月15日（木）～令和5年1月20日（金）（消印有効）までに申請書（愛北広域事務組合ホームページ（http://www.aihoku-kouiki.jp/）に12月1日（木）から用意）を郵送で愛北広域事務組合（〒482-0016 岩倉市野寄町向山760

37-0840）へ。

労働保険の成立手続を 忘れていませんか

「労働保険」とは、「労働者災害補償保険（労災保険）」と「雇用保険」により構成される制度で、労働者の福祉の向上を目的としています。

労働保険は、政府が管掌する強制保険であり、労働者（パート・アルバイト含む）を1人でも雇用していれば、原則として業種・規模を問わず労働保険の適用事業となり、事業主は成立手続を行い、労働保険料を納付しなければなりません。

労働者を1人でも雇用している事業主の方で、まだ労働保険の手続きを行っていない場合は、愛知労働局までご相談ください。

問合せ 愛知労働局 ☎052-219-15503

市立図書館主催読書感想 文コンクール審査結果

市内小・中学生を対象に募集した結果、小学校1065点、中学校1040点の作品が集まりました。どれも自分なりの視点で作品を捉えていて、未来を真っすぐに見つめるものが多数ありました。

9月14日に審査会を開催し、優秀作品を選出しました。受賞作は次の通りです。
(敬称略)

小学校

低学年の部 日向絢音（宮田小）

中学年の部 三ツ野あさぎ（草井小）

高学年の部 吉田心寧（布袋小）

中学校

1年生の部 三ツ野ことは（北部中）

2年生の部 高田奈桜子（宮田中）

3年生の部 桃原明日香（宮田中）

問合せ 図書館 ☎56-23006

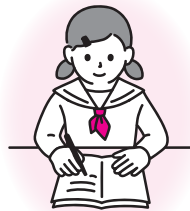

お金のからない政治・ 選挙のため寄附禁止の ルールを守りましょう

①政治家の寄附禁止

政治家（候補者、候補者となろうとする方、現に公職にある方）は、選挙区内の方に対して寄附をすることが禁止されています。

②政治家に対する寄附の勧誘・要求の禁止

有権者が、政治家を威迫して、寄附を勧誘し、または要求することは禁止されています。

③後援団体の寄附の禁止

後援団体は、選挙区内の方に対して寄附をすることが禁止されています。

④年賀状などのあいさつ状の禁止

政治家は、選挙区内の方に対し、答礼

のための自筆によるものを除き、年賀状などのあいさつ状を出すことが禁じられています。

⑤あいさつを目的とする有料広告の禁止

政治家や後援団体は、選挙区内の方に対して有料のあいさつ広告を出すことは禁止されています。

※公民権の停止：①③や⑤によって処罰されると、公民権停止の対象となります。

問合せ 市選挙管理委員会（総務課内線311）

マイナンバーカード出張 申請サポートを行います

申請書の記入や写真撮影などをサポートします。

日時 12月9日(金)～11日(日)、16日(金)～18日(日)午前10時～午後5時

場所 平和堂江南店
持ち物 二次元バーコード付きの申請書
をお持ちの方はご持参ください。

問合せ 市民サービス課（内線221）

図書館の貸し出し予約と 配本サービス所の変更の お知らせ

図書館は移転に伴い、12月5日(月)から令和5年3月31日(金)まで休館します。

図書の新し出し予約は12月4日(日)まで受け付けし、受け付けた予約図書は、左表の配本サービス所で受け取ることができ

きます。
※受取日により利用可能な配本サービス所が変わりますのでご注意ください。

配本サービス所

施設名	12月4日(日)まで	12月5日(月)～3月31日(金)	4月1日(土)から
生涯学習課	○	○	○
草井支所・宮田支所※1	○	○	○
布袋ふれあい会館	○	○	—
老人福祉センター	○	○	○
古知野東公民館	—	○	○
古知野西公民館	○	○	○
古北にじいろ会館	○	○	○
布袋南部学供	○	○	○
江南駅※2	○	○	○

※1 ブックポストを設置（24時間返却できます）

※2 返却用ブックポストのみ設置
問合せ 図書館 ☎56-23006



議会のようす

ID 1001109

令和4年10月臨時会が10月24日に1日間の会期で開かれ、1議案が上程されました。審議の結果は次の通りです。

▼令和4年度江南市一般会計補正予算(第9号)：可決(全員賛成)

問合せ 議事課(内線351)

市議会12月定例会のお知らせ

ID 1010980

市議会12月定例会が、11月25日から開かれています。詳しくは、市議会ホームページに会期日程を掲載していますのでご覧ください。

問合せ 議事課(内線351)



本会議の様子がインターネットで ご覧いただけます

ID 1000008

市議会では本会議の全日程を、インターネットで生中継しています。

なお、過去1年分の一般質問は、録画配信でもご覧いただけます。

また、定例会と臨時会の会議録(対象期間は平成15年5月以降)の検索や閲覧もできます。

問合せ 議事課(内線351)



市議会議員は 年賀状を出すことが 禁止されています

公職選挙法により、市議会議員は選挙区内の方に対し、答礼のため自筆によるものを除き、年賀状などの時候のあいさつ状を出すことが禁止されています。皆さんのご理解をいただきますようお願いいたします。

問合せ 議事課(内線351)



家庭用品リサイクルバンク ID 1003266

市内在住で営利を目的としない方が対象です。譲りたい品物や求めたい品物を、2カ月間広報で紹介し、また、市ホームページにも掲載しています。掲載している品物については、問い合わせさせていただいた方だけに連絡先をお伝えします。その後は本人同士で話し合ってください。
※掲載していても、すでに話し合いが成立している場合があります。
※品物の受け渡しなどについては、市では責任を負いかねますので、ご了承ください。

問合せ 環境課(内線407)

ゆずります(◎は無料) 11月15日現在

◎リクライニングチェア(折り畳み式)、◎学習机(椅子付き)、◎リクライニング座椅子、◎3段たんす、◎マッサージ機(座椅子型)、◎電子キーボード、◎DVD(幼児用、新幹線)、◎クリップライト、◎インクカートリッジ(BCI-326)、◎盆栽鉢、◎植木鉢、◎漬物容器、◎アイロンビーズセット、◎食卓セット(4人用)、◎物干しスタンド(室内用)、◎布団干し、◎介護用風呂椅子、◎卓球台、◎ベッドガード◎喪服(女性用、15号)、◎着物(女性用、複数あり、和装小物含む)、◎古知野中学校制服(女子用、冬用上下)

もとめます(◎は無料)

電動アシスト自転車、自転車(大人用、26インチ)、自転車(幼児用座席付き)
◎ベビー服(女の子用、0歳児用、冬用)、◎ハイローチェア(幼児用)、◎抱っこひも、◎小型冷蔵庫、◎テレビ(小型)、◎ミシン、◎クラブケース(グラウンドゴルフ用)、◎お昼寝布団セット、◎水槽(ろ過器付き)、◎石(化石、天然石など)、◎平安幼稚園制服・体操服など一式(120cm、夏用冬用)

Facebook
Twitterで
情報発信
しています!

問合せ 地方創生推進課
(内線298)

市の情報を紹介しています。ぜひご覧ください。

Facebook



Twitter



無料アプリ
「マチイロ」で
広報こうなんが
読めます!

問合せ 地方創生推進課
(内線298)

スマートフォンの
アプリで広報こう
なんが閲覧できます。

iPhone



Android



わくわく情報

催し物

Home&nico
ホール自主文化事業

問合せ Home&nico
ホール (☎55-2321)

これからチケットを販売します
立川志らく独演会

立川流の神髄を心の底から味わえる志らくならではの落語の世界をお楽しみいただけます。

日時 令和5年3月18日(土)午後1時30分

場所 大ホール

料金 全席指定3000円(申込時集金)

※12月11日(日)午前10時から一般販売開始

※未就学児入場不可

チケット不要のイベント

お昼の

「ふれあい土曜コンサート」
日時 12月24日(土)午後1時から1時間程度

場所 ホワイエ

演奏者 最強竖琴女神集団ハトホル

演奏会名 ハトホルによる癒しの音色竖琴(ライアー)コンサート

募集

お昼の「ふれあい土曜コンサート」令和5年度出演者

音楽室やホワイエで開催する演奏会の出演者を募集します。詳しくは、お問い合わせください。

募集期間 12月15日(木)～令和5年1月17日(木)



すいとぴあ江南

クリスマス飾り

すいとぴあ江南1階エントランスホールで、クリスマスツリーやサンタクロースの飾りがお客様をお迎えます。クリスマス飾りと一緒に写真撮影などもお楽しみください。

期間 12月1日(木)～25日(日)
問合せ すいとぴあ江南 (☎53-5111)



すいとぴあ江南

柚子湯に入ろう

冬至に柚子湯に入ると風邪を引かないといわれています。香り豊かな柚子湯をお楽しみください。

日時 12月22日(木)午前11時～午後10時(最終入湯時刻は午後9時30分)

場所 すいとぴあ江南5階大浴場

入浴料 大人(高校生以上)430円、小・中学生180円(幼児無料)

問合せ すいとぴあ江南 (☎53-5111)



すいとぴあ江南

初日の出 ぜんざい無料提供

初日の出観望に合わせて、ぜんざいを無料で振る舞います。
日時 令和5年1月1日(祝)午前7時15分ごろ～なくなり次第終了

場所 すいとぴあ江南玄関前

問合せ すいとぴあ江南 (☎53-5111)

江南駅前LEDイルミネーション2022

江南商工会議所は、市商業活性化推進協議会と共催で、地域の活性化を図ることを目的に、LEDの光で街ににぎわいを創出しています。

江南駅西側のイルミネーションは、ナイアガラカーテンライントや藤棚(約3m四方の棚)をイメージして藤の花を模して装飾しています。また、樹木にはフロアリングライトを取り付け、きらびやかに装飾することで華やかな演出をします。

装飾期間 令和5年1月31日(火)まで

問合せ 江南商工会議所 (☎55-6245)

歴史民俗資料館 企画展

戦前の卯年年賀状展

明治24年から昭和14年までの5回の卯年年賀状245枚を展示します。可愛らしいウサギばかりではなく、童話に出てくる少しいじわるなキヤラクターのウサギも描かれています。

日時 12月1日(木)～令和5年1月10日(火)午前9時～午後4時30分

※11月30日(水)、令和5年1月11日(水)は展示品入れ替えのため、午前9時から午後1時まで休館

※12月19日(月)、29日(木)～令和5年1月4日(水)は終日休館

場所 歴史民俗資料館

展示物 明治24、36年、大正4年、昭和2、14年の年賀状

問合せ 歴史民俗資料館 (☎55-2391)

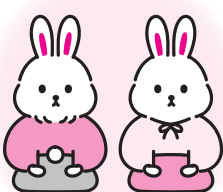

催し物

教室・講座

スポーツ

公売

募集

相談

フラワーパーク江南のイベントについて

※市民が作るイベントについては、フラワーパーク江南ホームページ (<https://www.kisosansenkoen.jp/>) をご覧ください。

休園日 12月12日(月)、31日(土)、令和5年1月1日(祝)

開園時間の変更について 12月

～2月は、午前9時30分～午後4時30分に変更となります。

申込・問合せ フラワーパーク江南管理事務所 (☎57-2240)

フラワーパーク江南 冬のガーデンパーティー

クリスマスや正月などをテーマに、装飾を行い、この時期ならではの雰囲気を楽しめるイベントを行います。

期間 令和5年1月9日(祝)

冬のクイズラリー
植物に関するクイズラリーをしながら園内を探索しましょう。

期日 期間中毎日
場所 園内全域
フラワースナップ

花や風景など園内で撮影した **Winter**

写真をメールかインスタグラムに投稿した方の写真を掲示します。投稿した方には管理事務所にて花や野菜の種をプレゼントします。

応募期間 令和5年1月8日

掲示期間 令和5年1月9日

場所 クリスタルフラワー1階

※詳しくは、フラワーパーク江南ホームページをご覧ください。

クリスマス花のオブジェ

クリスマスをテーマに作られた花のオブジェを展示します。

期間 12月25日(日)

場所 園内全域

みんなでクリスマスツリーを飾ろう

折り紙でオーナメントを作ったり、イラストのツリーを飾り付けましょう。

期間 12月25日(日)

場所 クリスタルフラワー2階

サンタになってみよう

サンタやトナカイの衣装を貸し出します。園内のフォトスポットで記念写真を自由に撮りましょう。

期間 12月25日(日) (月曜・金曜日、12月23日(金)を除く。雨天中止) 午前9時30分～午後4時

場所 管理事務所 (衣装貸し出し)

料金 1衣装に付き1時間100円 (30着程度用意)

クリスマスコレクション展

White Christmas2022

ホワイトカラーをベースに、

テーブルコーディネートやツリー、ポインセチアを組み合わせた装飾展示を行います。フォトスタジオさながらのフォトスポットで記念撮影をお楽しみください。



期間 12月10日(土)～25日(日)

場所 クリスタルフラワー2階

ドライフラワーで

ミニクラフトケーキを作ろう

ドライフラワーをあしらった小さなクラフトクリスマスケーキを作ります。

日時 12月10日(土)、11日(日) ①午前10時～11時 ②午前11時～正午 ③午後1時30分～2時30分 ④午後2時30分～3時30分

※①②午前9時45分～③④午後1時15分～整理券配布

場所 クリスタルフラワー1階

定員 各回8個 (先着順)

料金 1個500円(当日集金)

オーナメントツリーのカードを作ろう

画用紙を使ってクリスマスツリーの形をしたオーナメントカードを作ります。

日時 12月17日(土)、18日(日) ①午前10時～11時 ②午前11時～正午 ③午後1時30分～2時30分 ④午後2時30分～3時30分

※①②午前9時45分～③④午後1時15分～整理券配布

場所 クリスタルフラワー1階

定員 各回8枚 (先着順)

料金 1枚100円(当日集金)

フラワーパーク江南 友の会のイベント

※日時、内容は主催者の都合で変更になる場合があります。

ふれあいまつり「子供の縁日」

日時 12月4日(日)午後1時30分～2時30分

※午後1時15分～整理券配布

場所 クリスタルフラワー入り口横芝生広場

定員 150人 (先着順)

みんなで楽しくプロギングin江南

☎1012528

プロギングとは、ジョギングをしながらごみを拾う活動です。中央公園や江南駅周辺を

ジョギングやウォーキングをしながら、まちをキレイにしませんか。

日時 12月10日(土)午後2時～3時30分 (受け付けは午後1時30分)。雨天中止。予備日12月11日(日)

場所 中央公園つどいの広場

対象者 市内在住の方 (小学生以下は保護者同伴)

持ち物・服装 飲み物、運動ができる服装

その他 小学生には参加賞 (20個程度用意) と拾ったごみの重さにより、上位者に賞品があります。

※詳しくは、えこすくホームページ (<http://eco-school2021.com/>) または市ホームページをご覧ください。また、雨天などでの中止は前日までに両ホームページでお知らせします。

問合せ こうなんエコチャレンジ協議会・えこすく 鈴木 (☎090-8154-0996)



消費生活 パネル展示

市内の消費生活団体と消費生活協力が日常の消費生活に役立つ情報を展示します。

期間 12月12日(月)～16日(金)

場所 市役所1階ロビー

参加団体・テーマ

- ・市ふじの実会「私たちの暮らしとSDGs」

- ・仲良し会「消費者市民社会をめざして～支え合う共生・共有・共働社会 地球を守ろう～」

- ・市消費生活協力量員「ネット社会について」

問合せ 市民サービス課西分庁舎(内線225)

子育て講演会

子育ての心育で

日時 令和5年1月13日(金)午前10時～11時30分

場所 Home&nicoホール2階美術工芸室

講師 森ひと美

対象者 市内在住で未就学児を子育て中の方

定員 20人(先着順)

※乳児は保護者と一緒に参加可
その他 託児があります(令和4年6月30日以前生まれ(生後7カ月以上)の乳幼児を13

人程度(先着順)受け付けます。
申込・問合せ 12月5日(月)から(午前9時～午後4時、土曜日曜日、祝日を除く)電話で第2子育て支援センター(☎58-80805)へ。



地域まちづくり補助事業 KONAN 子育て委員会

地域とともに生きる
「自分探しの旅」

子育て世代にキャリアアッププランや子育てについて個別相談を企画しています。

期日 令和5年1月19日(休)

内容・時間

- ①子育て・キャリアアップ相談コーナー：午前10時～正午
- ②自宅でできるネイルケア♡簡単なつめひき講座：午前10時～11時
- ③アロマの香りとともに～ルームスプレーをつくらう～：午前11時30分～午後0時30分

場所 すいとびあ江南①小研修室A・B ②③研修室B

定員 ①3人②③10人(いずれも先着順)

※子どもの同伴可

申込・問合せ 12月16日(金)午後8時からラインでKONAN子育て委員会(ライン@948ufky)へ。

公開講演会

人問力を高めよう
家庭でできる

食品ロス削減のコツ

1012456

日時 令和5年1月21日(土)午後2時～3時30分(開場は午後1時30分)

場所 Home&nicoホール小ホール

講師 島本美由紀(食品ロス削減アドバイザー)

定員 200人(入場時に申し込みメール画面の提示または入場整理券が必要です)

申込 12月9日(金)から次のいずれかの方法で入場整理券を取得してください。

- ・市ホームページの整理券申し込みフォームから電子入場整理券を取得する。
- ・施設(生涯学習課、愛知江南短期大学、古知野東・西・北公民館、各支所、Home&nicoホール)で入場整理券を受け取る。

その他

- ・託児があります(生後7カ月以上の乳幼児を5人(先着順)受け付けます。希望する方は、12月9日(金)～23日(金)に生涯学習課へお申し込みください)。
- ・手話通訳、要約筆記があります。

問合せ 生涯学習課(内線486)

教室・講座

地域まちづくり補助事業 SDGs ワークショップ

ちいきの産物を知ろう

愛知の伝統野菜「越津ねぎ」を畑で収穫し、収穫した野菜を使ってネギパンづくりを体験します。地域の産物に親しみ、生活とSDGsとの関わりについて考えてみませんか。

日時 令和5年1月15日(日)午後2時～4時

場所 村久野会館(村久野町寺町75)

対象者 小学生とその保護者

定員 12組(先着順)
持ち物 飲み物、小皿、箸

申込・問合せ 12月16日(金)午前10時～令和5年1月7日(土)午後8時)にラインまたは電話で環境ボランティアグループへ(ライン@032xqkg 0900-8154-0996)へ。

からだに優しい 栄養教室

講義「あぶらの上手なとり方・減らし方」脂質異常症予防の食事を知ろう」と調理実習を行います。

日時 令和5年1月17日(火)午前10時～午後0時15分

場所 保健センター

対象者 江南市に住民票がある方
※6月に受講した方は参加できません。

定員 15人(先着順)

料金 1人200円(当日集金)
持ち物・服装 エプロン、三角巾、手拭きタオル、筆記用具、健康手帳(お持ちの方)、このなん健康マイレージポイントカード(お持ちの方)、飲み物、動きやすい服装

その他 教室開始前に検温を行います。

申込・問合せ 12月5日(月)から電話または直接保健センター(☎56-4111)へ。

催し物

教室・講座

スポーツ

公売

募集

相談

ちいきのきょうしつ 2023 冬

対象者 介護保険の要支援・要介護認定を受けていない65歳以上の市民の方
 ●心疾患・整形外科的疾患などのある方は、主治医に相談し

これから運動教室に参加してください。
 ●申し込みは、1人1講座まで先着順です。
申込・問合せ 12月1日(木)～16日(金)に電話で高齢者生きがい課(内線416)へ。

講座名	バルーンアートで認知症予防	「今日から出来る介護予防」～一緒に学んで体操をしましょう～	楽しみながら健康なカラダ作りをしよう
期日	1/17、31、2/14、28の火曜日	1/19～2/9の木曜日	1/13、27、2/10、3/10、24の金曜日
時間	10:00～11:00	9:30～11:00	9:30～10:30
場所	KTXアリーナ 会議室5	布袋ふれあい会館 第2・3会議室	Home&nico ホール 展示室
内容	風船が割れないかとちょっとドキドキすることで脳が活性化します。犬や花籠など、華やかな作品を作ります。	スライドを使用した介護予防の講話、日常生活に関連付けた体操など気軽に参加できる内容です。毎回アンケートで質問などを受け付けます。	音楽に合わせて息が弾む程度の運動をします。バランスボールを使ったリズム運動をしながら脳トレをします。
講師	宮澤恵子	舩内真二(愛知県理学療法士会)、荻原克也(作業療法士)	さとか(一般社団法人体力メンテナンス協会)
定員	10人	25人	10人
料金	400円(初回集金)	無料	無料
持ち物・服装	はさみ	筆記用具、運動ができる服装	飲み物、タオル、敷物(ヨガマット、バスタオルなど)、運動ができる服装

催し物

教室・講座

スポーツ

公売

募集

相談

講座名	バランスボールで健康運動	暮らしに役立つスマートフォン	スマホ活用講座(アンドロイド限定)	軽運動で筋力アップ!
期日	1/17、24、31、2/7、14日の火曜日	2/1～22の水曜日	1/13、20、27、2/17、3/3、10、17、24、31の金曜日	1/13、20、27、2/10、17、24、3/10、17、24、31の金曜日
時間	16:00～17:00	9:30～11:30	13:30～15:00	9:30～10:30
場所	KTXアリーナ フィットネススタジオ	布袋北学供 集会室A	Home&nico ホール 特別会議室	宮田学供 集会室
内容	バランスボールを使い、ストレッチやエクササイズを行います。音楽に合わせて弾みながら手足を動かすことにより介護予防にもつながります。	基本操作から、暮らしが便利になる使い方までを学びます。	初級から中級の講座です。ストレスなく、便利な道具として楽しく活用しましょう。今まで良く分からなかったこともスッキリ解決できます。	ボールや手拭いを使い、ストレッチや軽運動を行います。手先から足先まで全体を動かし、介護予防を目指しましょう。
講師	前田ひろよ	丹羽睿	伊藤真弓(元専門学校パソコン講師)	谷本陽子
定員	10人	3人	4人	30人
料金	1000円(初回集金)	300円(初回集金)	700円(初回集金)	110円(2回目以降集金)
持ち物・服装	飲み物、タオル、敷物(ヨガマット、バスタオルなど)、運動ができる服装(ジーパン不可)※運動は素足で行います	スマートフォン(アンドロイドのスマートフォン限定)、筆記用具	スマートフォン(アンドロイド限定、簡単スマホは対象外)、筆記用具(お持ちの方) スマホの契約書(月/何ギガ、グーグルアカウントなど記載のもの)	飲み物、室内シューズ、手拭い、敷物(ヨガマット、バスタオルなど)、運動ができる服装

健康応援塾

正しい靴の選び方とフットケア
 ～いつまでも自分の足で歩くために～

日時 令和5年1月19日(木)午後2時～3時30分

場所 保健センター

講師 栗林薫(株)フットマインド)

対象者 江南市に住居票がある方

定員 20人(先着順)

持ち物 筆記用具、飲み物、健康手帳(お持ちの方)、こうなん健康マイレージポイントカード(お持ちの方)

その他

●フットケア実技では、はだしになるため、脱ぎ履きしやすい靴下もしくは足指が分かれる靴下を履いてお越しく下さい。ストッキング不可。
 ●教室開始前に検温を行います。

申込・問合せ 12月5日(月)から電話または直接保健センター(☎56-4111)へ。





ボランティア分別 指導員養成講座

各家庭での正しい分別や、各地区の立ち当番での適正な指導のためにも、ご参加ください。講座を修了した方には、ボランティアとして地元各地区の分別指導をお願いしています。

日時 ①令和5年1月26日(木)午前9時30分～午後4時②令和5年1月27日(金)午前8時45分～9時30分(全2回)

場所 ①市役所3階第3委員会室②リサイクルステーション

内容

- ①オリエンテーション、市ごみ行政の現状とごみ減量(57(こうなん)運動)について、ごみ減量と分別(方法・制度)
- ②現地研修、指導員証授与定員 14人程度(先着順)

申込・問合せ 12月22日(木)までに電話または直接環境事業センター(内線407)へ。

スポーツ

市民スポーツ祭 バドミントン大会

日時 12月18日(日)午前9時15分

場所 KTXアリーナメインアリーナ

種目

- 女子ダブルス(上級・中級・初心者)
- 男子ダブルス(上級・中級・初心者)
- 50歳以上ダブルス(男女の組み合わせは自由)

試合方法 リーグ戦後トーナメント戦

対象者 市内在住、在勤または在学の方

料金 1組2000円(当日集金)

申込・問合せ 12月11日(日)までに、申込用紙(KTXアリーナに用意)を直接市バドミントン協会 石井雅彦(☎55-7036)または市スポーツ協会事務局(KTXアリーナ ☎55-5261)へ。

市民スキー大会

日時 令和5年1月29日(日)(受

け付けは正午、競技開始は午後1時)

場所 モンテウス飛騨位山スノーパーク(岐阜県高山市一之宮町7846-1)

※受け付けは、センターハウス2階レストラン

種目 スキー大回転GSL(光電管によるタイム測定、2本の合計タイム)

部門

- 女子の部(年齢制限なし)
- ジュニアの部(男女別に小学校1～3年生、小学校4～6年生、中学校1～3年生の各部)
- 男子の部I部(70歳以上の方)
- 男子の部II部(60歳以上の方)
- 男子の部III部(50歳以上の方)
- 男子の部IV部(40歳以上の方)
- 男子の部V部(40歳未満の方)
- スノーボードの部(男女問わず)

※年齢は大会当日現在

表彰 優勝、準優勝、3位に賞品、賞状を授与

料金 1000円(当日集金)

申込・問合せ 令和5年1月5日(木)までに、申込書(KTXアリーナに用意)を直接市スキー協会 河尻勝二(☎51-2205)、または市スポーツ協会事務局(KTXアリーナ ☎55-5261)へ。

公売

土地・建物

公有財産を一般競争入札により売り払います。

この入札は、令和4年9月28日付け公告から入札条件を変更した、再度公告です。

売却物件 ①河野町五十間地内(市街化調整区域) ②和田町天神地内(市街化調整区域)

入札参加申込期間 12月26日(月)

入札場所 防災センター2階研修室2

入札日時 12月27日(火)①午後1時②午後2時

※詳しくは、市ホームページをご覧ください。

問合せ 財政課(内線457) せくください。

募集

尾北看護専門学校 学生・職員

学生

令和5年4月入学(全日制3年課程)の学生を募集します。

一般入学願書受付期間 12月2日(金)～16日(金)

試験日

- 一次試験：令和5年1月13日(金)
- 二次試験：令和5年1月29日(日)(一次試験合格者)

定員 40人

※詳しくは、尾北看護専門学校ホームページ(<https://hinokukango.ac.jp/>)をご覧ください。

職員

業務内容 尾北看護専門学校の実習指導教員として、病院での指導を担当

応募資格 看護師資格免許取得後、臨床経験5年以上の方

募集人員 パート職員2人

※詳しくは、お問い合わせください。

問合せ 尾北看護専門学校(☎95-7022)



催し物

教室・講座

スポーツ

公売

募集

相談

統計調査員の登録者

1004520

国勢調査などの各種指定統計調査で、調査票の配布や回収、整理などに従事する登録統計調査員を募集しています。調査事務に従事すると、国の基準による報酬があります。

登録資格 20歳以上の健康な方で、警察、選挙、税務に直接関係のない方（市内での活動が可能であれば市外の方も可）

申込・問合せ 江南市登録統計調査員申込書、統計調査員希望者登録カード（総務課、ホームページに用意）、顔写真を直接総務課（内線489）へ。

社会保険労務士

無料相談会

年金・労働社会保険・人事の専門家である社会保険労務士があなたの身近な問題の相談にお応えします。

日時 12月4日(日)午前10時～午後3時

後3時

場所 アピタ江南西店

問合せ 県社会保険労務士会尾張支部 川上貴英（☎0586-78-3883 FAX0586-78-5190）

地域別就職面接会 犬山会場

県が面接会を実施します。

日時 12月15日(木)①午前10時～正午②午後1時～3時

場所 犬山市民交流センター（フロイト）4階フロイトホール（犬山市松本町4丁目21）

対象者 新型コロナウイルス感染症の影響による離職者など一般求職者

参加企業数 20社

その他 当日の入退場は自由です。詳しくは、県ホームページ（<https://www.aichi-job.info/event/>）をご覧ください。

問合せ 県就業促進課（☎052-954-6366）

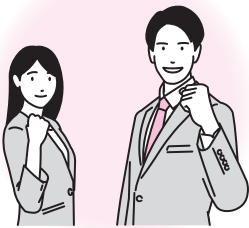

催し物

教室・講座

スポーツ

公売

募集

相談

人権擁護委員による人権相談

法務省と全国人権擁護委員連合会は、12月4日(日)から10日(土)の1週間を「人権週間」と定め、世界人権宣言の意義を訴えるとともに人権尊重思想の普及高揚を図っています。この機会に「人権」について見つめ直し、人に対する思いやりの心を大切にしましょう。

市では人権相談を開設しています。相談は無料で秘密は守られますのでお気軽にご相談ください。

人権相談
日時 12月15日(木)午後1時30分～3時30分

場所 市役所西分庁舎1階相談コーナー

※人権相談は、毎月第3木曜日（午後1時30分～3時30分）に市役所西分庁舎で開設しています。

人権擁護委員

人権擁護委員は、法務大臣から委嘱された民間の方で、地域の方から人権相談を受けて問題解決のお手伝いをしたり、人権について関心を持ってもらえるよう啓発活動を行ったりしています。市内で委嘱を受けた人権擁護

委員は次の皆さんです。（敬称略）

古田扶三子、柴田広美、佐口多寿枝、大池健弘、高田愛子、仙田桂、武馬健之、宮川比佐子、葛西直示、沢田富美夫

成年後見制度相談

認知症や知的障害などの理由で判断能力の不十分な方を保護し、支援するのが成年後見制度です。

日時 令和5年1月5日(木)午後1時30分～3時30分

場所 市役所西分庁舎1階相談コーナー

相談員 一般社団法人コスモス成年後見サポートセンター
問合せ 市民サービス課西分庁舎（内線409）

江南認知症家族会

認知症の方を介護している家族の方や経験者が集まり、毎月定例会を開催しています。

家族の皆さんが抱える不安や悩みを話し合ったり、介護方法や工夫などの情報交換を行ったりしています。また、専門家を招いての勉強会、会員のリフレッシュのためのレクリエーションなども企画しています。

会員は毎月、定例会のときに募集しています。見学もできますので事前にお問い合わせください。

定例会

日時 毎月第1土曜日 午後1時30分～3時（12月は変更されています）

場所 江南厚生病院

対象者 認知症の方を介護している家族の方、過去に介護していた家族の方

※日時・会場などを変更する場合がありますので、事前にお問い合わせください。

問合せ 江南認知症家族会事務局（江南中部地域包括支援センター ☎51-3322）



● 12月の相談案内 ●

※「要予約」の記載がない相談は予約不要

名称	日時(正午から午後1時を除く)	場所	備考(問合せ)			
障害児(者)発達相談	13日(火)、20日(火)	13:00~16:00	わかかさ園 福祉課へ要電話予約			
手話通訳者設置	月曜・金曜日	9:00~13:00	市役所福祉課 市役所内で各種申請相談などの手続きに手話を必要とする方の通訳			
	火曜・水曜・木曜日	13:00~17:00				
母子相談	月曜~金曜日	9:00~17:00	〃こども政策課 電話相談、メール相談(Eメールkodomo@city.konan.lg.jp)または面接相談			
家庭児童相談	月曜~金曜日	9:00~17:00				
子育て相談	毎日	9:00~16:00	交通児童遊園	電話(☎54-1732)または面接相談		
			古知野児童館	電話(☎55-5722)または面接相談		
			藤ヶ丘児童館	電話(☎57-1001)または面接相談		
	月曜~金曜日	8:30~17:15	子育て支援センター	電話(☎56-6337)または面接相談		
			第2子育て支援センター	電話(☎58-8885)または面接相談		
			子育て世代包括支援センター	電話または面接相談		
		9:00~16:00	全保育園	電話または面接相談		
職業相談	月曜~金曜日	9:00~16:30	市役所江南ワーキングステーション(地域職業相談室)	商工観光課		
若年者就職相談	23日(金)	9:30~12:00	相談日の前日までにいちのみや若者サポートステーション(☎0586-55-9286)へ要電話予約	商工観光課		
市民相談	月曜・水曜・金曜日	9:00~12:00	オンライン相談の場合は相談日の1週間前までに市民サービス課へEメール(shohi@city.konan.lg.jp)で要予約	市民サービス課(西分庁舎)へ要電話予約		
消費生活相談	月曜~金曜日	13:00~16:30				
法律相談	1日(木)、6日(火)、15日(木)、22日(木)	13:30~17:00	市役所西分庁舎 受付時間13:00~15:00	市民サービス課(西分庁舎)		
多重債務相談	13日(火)	13:30~16:00				
登記相談	7日(水)、21日(水)、28日(水)	13:30~15:30				
行政書士相談	14日(水)	13:30~15:30				
不動産相談	16日(金)	13:30~16:30				
行政相談	8日(木)	13:30~15:30				
人権相談	15日(木)	13:30~15:30				
内職相談	2日(金)、9日(金)、16日(金)、23日(金)	10:00~12:00 13:00~15:00				
交通事故相談	火曜・水曜日	9:00~12:00			防災安全課へ要電話予約	防災安全課
パソコン・スマホ初心者相談会	3日(土)、10日(土)、17日(土)、24日(土)	9:30~11:00			仕事に関する内容の相談はできません。ノートパソコン、スマホを所有している方はお持ちください。問い合わせは尾北シニアネット(☎53-2594)へ。	地方創生推進課
こころの相談	20日(火)	14:00~16:00	福祉課へ要電話予約	福祉課		
ピアカウンセリング	26日(月)	13:30~14:30	市役所1階相談室1またはオンライン相談 相談日の1週間前までに福祉課へ要電話予約	福祉課		
少年相談(いじめ、非行など)	月曜~金曜日	9:00~17:00	少年センター(市役所西分庁舎内)	フリーダイヤル(☎0120-542-133)または少年センター(☎55-2133)電話相談、メール相談(Eメールs-soudan@aurora.ocn.ne.jp)または面接相談		
不登校及び発達相談			適応指導教室(市役所西分庁舎内)	適応指導教室(☎51-4533)電話または面接相談		
障害福祉相談	月曜~金曜日	9:00~17:00	老人福祉センター	障害福祉サービスを必要とする方や家族(☎81-8577) 高齢者・障害者の権利擁護相談(☎81-8577)へ要予約 生活困窮からの自立に向けた生活相談(☎53-8851) ボランティア希望者や受け入れに関する相談(☎55-5262)		
法律相談	16日(金)	13:30~16:00				
生活困窮者相談	月曜~金曜日	9:00~17:00				
ボランティア相談	月曜~金曜日	9:00~17:00				
経営に関する法律相談	20日(火)	13:00~15:00	江南商工会館	商工業に関する法律相談(要予約) 事業資金相談・日本公庫(要予約) 事業資金相談・信用保証協会(要予約)		
金融相談	9日(金)	10:00~12:00 13:30~16:00				
外国人生活相談	月曜~金曜日	10:00~15:00	市国際交流協会「ふくらの家」	日本の制度で分からないこと、生活上の悩み相談		
高齢者総合相談	月曜~金曜日 ※詳細は各センターでご確認ください。	9:00~17:00 ※詳細は各センターでご確認ください。	北部地域包括支援センター	電話(☎57-2155)		
			中部地域包括支援センター	電話(☎51-3322)		
			南部地域包括支援センター	電話(☎55-5470)		
認知症介護相談	月曜~金曜日	10:00~16:00	電話相談	認知症介護についての電話相談(☎0562-31-1911)		

12月保健センターガイド

★は予約制。午前8時30分から保健センターで予約受け付けします（窓口または電話）。

場所 保健センター（☎56-4111または市役所☎54-1111内線286・289）

■ 成人保健

※江南市に住民票がある方が対象です。

	名称	実施日時	予約受付	対象者	内容など
検診	乳がん検診 ★要予約	12月11日(日) 午前・午後	受付中	40歳以上の女性（昭和58年3月31日以前に生まれた方） ※2年度に1回の受診間隔のため令和3年4月以降に受診している方は対象外です。	エックス線撮影法（マンモグラフィ） 定員 100人（先着順） 検診料 1200円 ※妊娠・授乳中、断乳後1年以内の方やペースメーカーを使用している方、豊胸手術、V-Pシャントを受けている方は受診できません。 ※視触診の実施はありません。
		1月13日(金) 午前・午後			
		2月7日(火) 午前・午後			

※江南市はがん検診推進事業（無料クーポン券）を実施していません。

相談	保健師による健康相談	<保健センター> 毎週火曜日 9:30~11:30	予約の必要はありません。	市民	一般健康相談（血圧測定など） 生活習慣病予防の相談など ※電話相談可	
		<子育て支援センター（江南短大）> 12月13日(火) 10:00~11:30		育児中の市民	一般健康相談（血圧測定など） 生活習慣病予防の相談など ※ウォー筋グ運動（健康体操）、フットケアのミニ講座付き	
	医師による健康相談 ★要予約	12月6日(火) 12月20日(火) 1月10日(火) 13:25~	随時	市民	保健センター嘱託医（内科医）による医療相談 定員 各2人（先着順） ※禁煙に関する相談可	
	栄養相談 ★要予約	随時 ※事前に申し込みが必要です。	40歳以上で療養上の保健指導が必要な市民またはその家族	市民	食生活の見直し、病気予防の食事の取り方などの個別相談（治療食の相談はできません）	
	歯の相談 ★要予約				歯や口の健康についての個別相談	
	保健師による訪問相談 ★要予約				病気および健康増進に関する訪問相談	
	歯科衛生士による訪問口腔衛生相談 ★要予約				歯や口の健康についての訪問相談	
	管理栄養士による訪問栄養相談 ★要予約				40歳以上の要介護状態またはそれに準ずる状態にある市民	食生活の見直し、病気予防の食事の取り方などの訪問相談（治療食の相談はできません）

■ 定期予防接種の再接種費用の助成

※骨髄移植手術などにより免疫が消失した子どもの再接種費用を助成します。※回数・間隔を規定通り終えた定期予防接種の再接種に限りです。

※再接種する前に申請が必要です。

※詳しくは市ホームページをご覧ください。保健センターへお問い合わせください。

名称	対象者	対象期間	助成金額
定期予防接種の再接種費用の助成	下記の全てに該当する方 ・市内に住民登録のある方 ・骨髄移植手術などにより、接種済みの定期予防接種の効果が期待できないと主治医に判断された方 ・再接種時に、以下の年齢に達するまでの方 BCG(4歳)、小児用肺炎球菌(6歳)、ヒブ(10歳)、四種混合(15歳)、その他(20歳)	再接種を受けた年度の3月31日まで(土曜・日曜日の場合は前日まで)	接種費用の全額(上限あり)

■ こうなん健康マイレージ

市内在住、在勤または在学の方の健康づくりを応援する健康マイレージ事業を実施しています。健康づくりに関する取り組みとイベント・健（検）診を合わせて40ポイントためると県内の協力店で利用できる優待カード「まいか」と参加賞（ハンドソープセット）がもらえます。詳しくは、市ホームページか、ポイントカード付きチラシ（保健センター、市役所、各支所、市ホームページなどに用意）をご覧ください。

■ かかりつけ医を持ちましょう

現在、国の方針で大きな病院とかかりつけ医の機能分担を推進しています。健康保険法では、大きな病院を紹介状なしで受診するときに診察料に追加して支払う「選定療養費」が定められており、窓口での医療費負担も多くなる場合もあります。近くの開業医などをかかりつけ医に持つとともに、体調が悪いと感じたときは、まずはかかりつけ医の診療を受けましょう。

選定療養費の一例（令和4年10月時点） 江南厚生病院 7700円、総合犬山中央病院 2750円、さくら総合病院 1650円

■ 一般不妊治療費の助成

令和4年4月から不妊治療（体外授精、顕微授精、人工授精など）が保険適用になりましたが、人工授精については、令和4年3月31日以前に治療を開始している場合は助成の対象となる場合があります。

※詳しくは市ホームページをご覧ください。保健センターへお問い合わせください。

■ 子どもの予防接種

生後2カ月ごろに乳児期に開始する予防接種の予約票を郵送しています。転入した方や予約票がない方は親子健康手帳（母子健康手帳）をお持ちください。やむを得ない事情で保護者が同伴できない場合は、お子さんの健康状態の分かる親族などの同伴が可能です。その場合は、保護者の委任状（保健センター、市ホームページに用意）が必要です。
※江南市に住民票がある方が対象です。

※保健センターを利用するときは、親子健康手帳（母子健康手帳）をお持ちください。

※乳幼児健診時に一緒に来た付き添いのお子さんを預かります。希望する方は、当日、受付にお申し出ください。

※江南市に住民票がある方が対象です。

■ お母さんと子どもの健康

	名称	対象者	実施日	受付時間	実施時間	予約受付	定員	内容など
健診	4カ月児健康診査	令和4年8月1日～14日生まれ 令和4年8月15日～31日生まれ	12月8日(休) 12月22日(休)	13:00～14:00	13:00～ ※健診の 所要時間は 90分～120 分です。	予約の必要は ありません。	-	生後6カ月未満で未受診の方も 可
	1歳6カ月児健康診査	令和3年5月1日～14日生まれ 令和3年5月15日～31日生まれ	12月14日(休) 12月21日(休)					2歳未満で未受診の方も可 ※フッ化物塗布があります。
	3歳児健康診査	令和元年12月1日～14日生まれ 令和元年12月15日～31日生まれ	12月5日(月) 12月19日(月)					4歳未満で未受診の方も可 ※尿検査があります。
	2歳児歯科健康診査	令和2年12月1日～17日生まれ 令和2年12月18日～31日生まれ	12月2日(金) 12月23日(金)					13:00～ ※健診の 所要時間は 60分～90分 です。
教室・講座	ハッピーパパママ教室 (平日編) ★要予約	妊婦とその夫	1月5日(休)	1部 9:15～ 9:30 2部 10:15～ 10:30	9:30～ 10:45 10:30～ 11:45	12月1日(休)～	各5組 (先着順)	歯科衛生士・管理栄養士による講 話、助産師との座談会、パパママ 交流会、「妊娠、出産、子育て何 でも聞いちゃおう！話しちゃおう！」、赤ちゃん人形を使つての 抱っこ体験
	産後リフレッシュ教室 ★要予約	令和4年9月～10月生まれの子と その母親	12月22日(休)	1部 9:15～ 9:30 2部 10:30～ 10:45	9:30～ 10:30 10:45～ 11:45	12月1日(休)～	各5組 (先着順)	リフレッシュ体操・ベビーマッ サージなど
	離乳食講習会（前期） ★要予約	5～8カ月児とその保護者	12月9日(金) 1月13日(金)	10:15～ 10:30	10:30～ 11:15	受付中	各12組 (先着順)	離乳食の話、歯の話
	離乳食講習会（後期） ★要予約	9カ月～1歳6カ月児とその保護者	12月6日(火) 1月10日(火)			受付中	各12組 (先着順)	離乳食の話
	歯～ピカ教室 ★要予約	①令和3年10月～12月生まれの 子とその保護者 ②令和3年6月～9月生まれの子 とその保護者	12月20日(水)	9:15～ 9:30 10:20～ 10:30	9:30～ 10:20 10:30～ 11:20	12月1日(休)～	各5組 (先着順)	むし歯予防の話、ブラッシング 指導など ※①②のどちらか1回のみので 参加です。
	相談	身体計測のみ ★要予約	乳幼児とその保護者	12月16日(金)	9:00～10:30	12月1日(休)～	-	45組 (先着順)
育児相談 ★要予約		12組 (先着順)						身体計測や子育て相談など
はみがき相談 ★要予約		8組 (先着順)						歯磨きに関する個別相談
卒乳相談 ★要予約		4組 (先着順)						卒乳に関する個別相談
離乳食・栄養相談 ★要予約		8組 (先着順)						離乳食・食事・おやつに関する 個別相談
親子健康手帳（母子健 康手帳）交付および おめでとう相談	医療機関などで妊娠届出書を発 行された方	月曜～金曜日 (祝休日除く)	9:00～12:00	予約の必要は ありません。	-	親子健康手帳（母子健康手帳）、 妊婦・産婦・乳児健康診査受診 票綴の交付など ※マイナンバーの分かる物をお 持ちください。		
こんにちは 赤ちゃん訪問 助産師による訪問相談 ★要予約	生後4カ月までの子とその保護者		随時	随時	随時	子育て情報などを家庭に届けに 伺います。		
保健師による訪問相談 ★要予約	妊産婦・乳幼児			随時	随時	授乳・育児などに関する相談、体 重測定など 健康・育児・発達などに関する 訪問相談		

※フッ化物塗布について

1歳6カ月児健康診査、2歳児歯科健康診査では、希望するお子さんにフッ化物塗布を行います。事前に歯磨きをしてお越しください。また、フッ化物塗布後30分は飲食ができませんので、塗布前に水分補給ができるようお茶などをお持ちください。

★は予約制。予約開始日の午前8時30分から予約受け付けします（窓口または電話）。

■ 子育て世代包括支援センター（母子保健型）

子育て世代包括支援センターとは、妊娠・出産・子育ての身近な相談窓口です。保健師や助産師の資格を持つ専門の職員が対応し、妊娠準備期から子育て期を切れ目なくサポートしていきます。

問合せ 子育て世代包括支援センター 母子保健型（保健センター内）（☎56-4120）月曜～金曜日 午前8時30分～午後5時15分

■ 養育医療の申請

指定養育医療機関に入院中の未熟児などで、医師が入院養育を必要と認めた方が対象です。

入院中に必要書類をそろえて申請してください。詳しくは保健センターへお問い合わせください。

保健センターの電話番号は☎ 0587-56-4111

または市役所☎ 0587-54-1111（内線 286・289）

12月の生活情報



ごみカレンダー 分別ごみ、粗大ごみ（戸別収集）

収集地区	期日
1 古知野区全域	13(㍻) 26(㍻)
2 石枕、山王、山王北、前野、布袋区全域、大海道、寄木、安良、今市場、力長、木賀東、下山、西布	12(㍻) 27(㍻)
3 五明、小郷、曾本、小折本町、東町、田代、小折町、南山、天王町、北山	9(金) 22(㍻)
4 赤童子西（大間町を含む）、赤童子東、北野、尾崎、木賀本郷、木賀町、中奈良、ナビタウン江南Ⅱ	8(㍻) 23(金)
5 東野、上奈良、河野、松竹、前飛保	2(金) 15(㍻)
6 島宮、県営島宮住宅、藤ヶ丘（1棟～54棟）、県営松竹住宅、パークシティ江南、マーメイドタウン江南	5(㍻) 20(㍻)
7 神明、生原、四ツ谷、本郷、南野、藤ヶ丘（55棟～216棟）、後飛保	6(㍻) 21(㍻)
8 草井、小杣、慈光堂、小脇、村久野、鹿子島	7(㍻) 19(㍻)
9 砂場、宮後中、宮後東、江森、山尻、勝佐、和田、般若、中般若	1(㍻) 16(金)
10 飛高、高屋、野白町、宮後上、大松原自治区	14(㍻) 28(㍻)



市税などの納期限

税目	納期限	支払期日
固定資産税・都市計画税※	第3期	12月26日(㍻)
国民健康保険税※	第5期	
介護保険料		
後期高齢者医療保険料	第3期	
下水道受益者負担金		

- ・口座振替をご利用の方は納期限の日に振替納付します。
- ・※の税については、コンビニエンスストアやスマートフォン決済アプリでも納付できます。

関連施設連絡先一覧

施設名	電話番号	施設名	電話番号
Home&nicoホール	☎55-2321	高齢者生きがい活動センター（シルバー人材センター）	☎56-2155
図書館	☎56-2306	老人福祉センター	☎54-9300
環境事業センター	☎56-4436	古知野東公民館	☎56-1990
布袋ふれあい会館（布袋支所）	☎55-0196	古知野西公民館	☎53-0044
宮田支所	☎58-7344	古知野北公民館	☎55-2416
草井支所	☎57-8348	布袋北部地区学習等共用施設	☎54-5535
保健センター	☎56-4111	布袋南部地区学習等共用施設	☎56-0290
交通児童遊園	☎54-1732	宮田地区学習等共用施設	☎57-0400
子育て支援センター	☎56-6337	草井地区学習等共用施設	☎57-7840
第2子育て支援センター	☎58-8885	KTX アリーナ	☎55-5261
愛知江南短期大学	☎55-6166		
子育て支援センター			



スポーツ施設の先行予約 ID1009415

施設名	日付	時間	対象者
各グラウンド	12月17日(㍻)	9:30～	市内在住者に限る
各テニスコート		13:30～	



休日急病診療所（北野町川石 25-12 ☎56-4112） ID1004123

診療日	受付時間	診療科目
4(日)、11(日)、18(日)、25(日)、31(㍻)	8:30～11:30 (診療は9:00～)	内科、小児科、 外科、歯科 ※歯科は午前中のみ
	13:30～18:30 (診療は14:00～)	

- ※マイナンバーカードの健康保険証利用が開始されましたが、健康保険証も併せてお持ちください。
- ※応急処置を施す診療所のため、他の医療機関を紹介することがあります。また、時間外は、救急医療情報センター（☎0586-72-1133）をご利用ください。
- ※天候による休診は、受付時間内に電話でお問い合わせを、診療日の医師は、市ホームページをご覧ください。



市役所の便利な利用法(市役所の開庁日時：月曜～金曜日 午前8時30分～午後5時15分（祝休日は除く）)

市役所の窓口が開いている時間にお越しになれないときは、下表の方法をご利用ください。
※請求できる方、受取時に必要なものなどの要件がありますので、利用するときは必ず事前に担当課までお問い合わせください。

	請求できるもの	日時・場所および請求方法	担当課
日曜日市役所	〈市民サービス課〉 ID1002600 ・戸籍全部(個人)事項証明書(戸籍謄・抄本) ・住民票の写し ・印鑑登録証明書(郵送請求不可) ・その他証明書	11日(日)、25日(日) (毎月第2・第4日曜日) 8:30～12:30 市民サービス課、税務課、収納課 ※収納課では、納税相談、市税などの受け取りを行っています。	
郵送請求	〈税務課〉 ID1010752 ・課税所得証明書 ・固定資産関係証明書 ・納税証明書(市民税・県民税、固定資産税、国民健康保険税、軽自動車税(種別割))	「交付申請書(郵送用)」(市ホームページに用意)、手数料(定額小為替に限る)、運転免許証などの本人確認書類の写し、返信用の封筒(返送先を記入し切手貼付したもの)を添えて、郵送してください。後日自宅に返送します。 ※定額小為替は郵便局で購入することができます。	市民サービス課 (内線 221) 税務課 (内線 262)
電話予約	〈市民サービス課〉 ・住民票および戸籍の附票の写し 〈税務課〉 ・課税所得証明書 ・固定資産関係証明書 ・納税証明書(市民税・県民税、固定資産税、国民健康保険税、軽自動車税(種別割))	予約日時：月曜～金曜日(祝休日を除く) 8:30～17:00 交付日時：月曜～金曜日 17:30～20:00 土曜・日曜日、祝休日 9:00～20:00 交付場所：市役所直室(1階北玄関横)	収納課 (内線 272)



すいとびあ江南宿泊予約状況 予約専用電話☎53-5555へお問い合わせください。

12月の催し物

市民カレンダー

1(木)	ウィンターイルミネーション (～令和5年1月31日 すいとびあ江南) フォトクラブセブン写真展(～5日 市役所西分庁舎) 歴史民俗資料館企画展(～1月10日 歴史民俗資料館)
2(金)	第40回(20周年)江南写博会習作展 (～15日 すいとびあ江南)
3(土)	YUYUウォーキング(9:00～11:30 すいとびあ江南)
4(日)	
5(月)	※図書館休館(～3月31日)
6(火)	天蚕展(～12日 市役所西分庁舎)
7(水)	
8(木)	
9(金)	
10(土)	
11(日)	日曜市役所開設 (8:30～12:30 市民サービス課、税務課、収納課)
12(月)	消費生活パネル展示(～16日 市役所口ビー) ※フラワーパーク江南休園日
13(火)	
14(水)	
15(木)	
16(金)	
17(土)	
18(日)	
19(月)	※Home&nicoホール・歴史民俗資料館休館日
20(火)	
21(水)	※布袋ふれあい会館休館日
22(木)	
23(金)	
24(土)	お昼の「ふれあい土曜コンサート」 (13:00～ Home&nicoホール)
25(日)	日曜市役所開設 (8:30～12:30 市民サービス課、税務課、収納課)
26(月)	
27(火)	
28(水)	
29(木)	
30(金)	
31(土)	

※年末年始は施設の休館日にご注意ください(詳しくは3ページをご覧ください)。

Home&nicoホール(午前9時～午後5時 ☎55-2321)

詳しくは主催者へお問い合わせください。

場所	内容	期日	開演時間	入場方法	主催者(問合せ)
大ホール	第10回 江南混声合唱団演奏会	4(日)	14:00	有料	坪内 ☎55-1657
	しまじろう英語コンサート 冬公演2022 WONDERFUL CHRISTMAS CANDLE	10(土)	11:15 14:00 16:30	有料	Home&nicoホール ☎55-2321
小ホール	ピアノ発表会	11(日)	13:00	無料	荒川ピアノ教室 ☎090-6087-5040
	オヤジと元女子のクリスマス交流会	24(土)	13:00	無料	まみ企画 ☎090-9946-2981
ホワイエ	お昼の「ふれあい土曜コンサート」 最強 竖琴女神 集団ハトホル	24(土)	13:00	無料	Home&nicoホール ☎55-2321
展示室	クリスマスワークショップ ～ローズウィンドウを作ろう～	4(日)	13:00	無料	Home&nicoホール ☎55-2321
		23(金)	12:00～17:00	無料	元祐 ☎55-6974
		24(土)～26(月)	9:00～17:00		
		27(火)	9:00～16:00		

すいとびあ江南(午前7時～午後10時 ☎53-5111)

内容	期間	場所
第40回(20周年)江南写博会習作展	2日(金)～15日(木)	2階ギャラリー

江南市役所西分庁舎

(月曜～金曜日…午前8時30分～午後5時15分
土曜・日曜日、祝休日…午前9時～午後5時 内線225)

内容	期間
天蚕展	6日(火)～12日(月)

市ホームページのページID掲載しています

IDの付いた記事は、市ホームページトップページ「ページIDから検索」に7桁のID番号を入力することで、直接ページを表示することができます。



人口(10月末日現在) / 9万9154人
(男4万8635人 女5万519人)
世帯数(10月末日現在) / 4万2385世帯
出生届出件数(10月) / 35件
高齢化率(10月末日現在) / 28.0%
人身事故件数(令和4年累計) / 354件
(死亡2人、重傷者6人、軽傷者405人)
物損事故件数(令和4年累計) / 1890件

VEGETABLE OIL INK 広報こうなんは、植物油インキを使用しています。

このページは「広報こうなん」 有料広告のページです。



GRADENING STUDIO

2022 / 2023
WINTER



冬こそ来たい
きらめく
ガラスタ



グラデニング・スタジオは、12/1～1/31の期間中、冬の長夜に輝くイルミネーションを実施します。ライトアップされた建物やお庭を、この機会にぜひお楽しみください。

冬期限定のワークショップやフォトブースが楽しめるDIY PARK。



ライトアップされた幻想的なお庭はフォトスポットにおすすめ。



SHOPでは、植物だけでなくグッズや日用品なども取り揃えています。

12/10(土)は、大人向けホットワインなどを提供するイブニング・マルシェ(16～21時開催)、12/11(日)は、おいしい食べ物やスイーツのお店が並ぶランチ・マルシェ(11～15時開催)を開催します。※出店舗などの詳細はInstagramをチェックしてください。



GRADENING STUDIO

お問合せ

tel. 0120-77-6311

〒483-8077 愛知県江南市草井町南234 営業時間 10:00～17:00

produced by 株式会社 波多野工務店 火曜・水曜定休

◎建設業許可 愛知県知事許可(特-2)第3053号 ◎宅地建物取引業免許 愛知県知事(12)第9111号

グラデニング・スタジオ
Instagram



広告の内容に関する問い合わせは、直接広告主へお願いします。