

広報

こうなん

Konan Newsletter

No.1091
令和4年

3月号

江南市公式ホームページ



左の二次元コード
を使ってね

IDの付いた記事は、市ホームページ「ページIDから検索」で直接ページを表示できるよ

問合せ 地方創生推進課 (内線298)



ふじか
藤花ちゃん

2~3 ... 成年年齢が20歳から18歳に引き下げられます

6~11 ... 読んで知っ得! まちのおしらせ

12~20 ... みんな集まれ! わくわく情報

新型コロナウイルス感染症の影響で、掲載している事業が中止・延期となる場合があります。最新情報は市ホームページをご覧ください。ID1006399
イベントなどへの参加は、マスクを着用しお越しくください。

桜の季節がやって来ます

暮らしが*花ひらく生活都市。

\4月から18歳で大人に! /

成年年齢が20歳から18歳に 引き下げられます

令和4年4月1日から民法の一部改正により、成年年齢が20歳から18歳に引き下げられます。成年年齢の引き下げにより、変わることを紹介します。

いつから成年に？

生年月日	新成人となる日	成年となる年齢
2002年4月1日以前	20歳の誕生日	20歳
2002年4月2日～ 2003年4月1日	2022年 4月1日	19歳
2003年4月2日～ 2004年4月1日	2022年 4月1日	18歳
2004年4月2日 以降	18歳の誕生日	18歳

成年に達すると何が変わる？

民法で定めている成年年齢は、次の2つの意味があります。

①1人で契約をすることができる年齢

②父母の親権に服さなくなる年齢

成年に達すると、親の同意を得なくても自分の意思でさまざまな契約ができるようになります。

成人式はどうなるの？

江南市では、令和4年度以降も現在と同様、20歳を迎える方たちを対象とし、「20歳の集い（仮称）」として開催します。

成年年齢引き下げによって変わることに

18歳（成年）になったらできること

- ・親の同意なしでの契約
携帯電話の契約
ローンを組む
クレジットカードを作る
1人暮らしの部屋を借りるなど
- ・取得できる資格などが増える
10年有効のパスポートを取得
公認会計士や司法書士、医師免許、薬剤師免許などの国家資格を取る
- ・結婚
女性が結婚できる最低年齢が16歳から18歳に引き上げられます。
- ・性同一性障害の人が性別の取り扱いの変更審判を受けられる

20歳にならないとできないこと

（これまでと変わらないこと）

- ・飲酒・喫煙
- ・公営ギャンブル
競馬、競輪、オートレース、競艇の投票券（馬券など）を買うなど
- ・養子を迎える
- ・大型・中型自動車運転免許を取得

※飲酒や喫煙などは、健康面への影響や非行防止、青少年保護などのため、これまでと変わりません。

18歳になると未成年者取消権が適用されなくなります！

社会経験の少ない未成年者が法定代理人（親権者などの保護者）の同意を得ずに契約した場合、契約の取り消しを行うことができる権利を「未成年者取消権」といいます。

成年に達すると、この未成年者取消権は適用されなくなり、一旦契約すると未成年であることを理由に、契約を取り消すことができなくなるため、注意が必要です。

また、成年に達していなくても、下記のような場合は未成年者取消権は適用されません。

- ・小遣いの範囲の少額な契約
- ・自分は「成人である」とうそをついたり、法定代理人（保護者）の同意があるとうそをついて契約した場合

こんなトラブルに注意！

もうけ話（情報商材など）

事例

先輩の知り合いに「簡単にもうかる」と誘われて、ホームページのアクセス数を増やすことで簡単に稼げる情報を記載した90万円の情報商材を契約したが、全くもうからない。その後、友達を誘えばボーナスが入ると言われた。



アドバイス

- ・怪しい話は、はっきり断りましょう！
- ・クレジットカードでの高額決済や借金をしてまで契約しない！
- ・被害者の立場から、加害者（友達を失うこと）になってしまうことも！

定期購入

事例

動画投稿サイトの広告を見てお試し300円ダイエットサプリメントを購入した。頼んだ覚えのない2回目の商品発送連絡があり、4カ月分まとめて4万円の請求があった。



アドバイス

- ・契約内容、解約条件をしっかりと確認しましょう！
- ・証拠を残すため事業者に連絡した記録を残しましょう！

社会経験に乏しく、保護がなくなったばかりの成年を狙い打ちにする悪質な業者もいます。

そうした消費者トラブルに遭わないためには、未成年のうちから、契約に関する知識を学び、さまざまなルールを知った上で、その契約が必要かよく検討する力を身に付けておくことが必要です。

消費者トラブルに巻き込まれた場合や困ったことが起きてしまった場合は、消費者ホットライン「188」または江南市消費生活センターにご相談ください。

消費者ホットライン

☎ 188(いやや)

江南市消費生活センター

場所 市役所西分庁舎1階

相談時間 月曜～金曜日(祝休日、12月29日～1月3日を除く)

午前9時～正午、午後1時～4時30分

☎ 53-0505



パブリックコメント



下水道事業を将来にわたって安定的に続けていくため、下水道使用料の改定を行う予定です。

改定するに当たり、皆さんからの意見を募集します。

皆さんから寄せられた意見を参考とさせていただき、取りまとめて公表します。

なお、電話による意見の受け付けや個別回答はしませんのでご了承ください。

※パブリックコメントの市ホームページへの掲載は、資料の閲覧期間からとなります。

下水道使用料の改定（案）

ID1011116 問合せ 下水道課（内線 338）

意見の提出期間 3月1日(火)～31日(木)（消印有効）

意見を提出できる人 次のいずれかに該当する方

- ・市内在住、在勤または在学の方
- ・市内で公益的活動を行う個人
- ・市内で事業を営む法人、個人事業主、公益的活動を行う組織など（NPO、区・町内会などを含む。いずれも法人格の有無は問いません）
- ・市内に建物または土地を有している方

意見の提出方法

- ・応募箱…下般若配水場（2階下水道課 般若町中山146）、市役所1階総合案内前、各支所に設置した応募箱へ投函
- ・郵送…〒483-8701（住所不要）下水道課業務・経営グループ宛て
- ・ファクス…53-3514
- ・Eメール…gesui@city.konan.lg.jp

記載事項

- ・題名「下水道使用料の改定（案）」に関する意見
 - ・市内在住の方は住所、市外在住の方は勤務先、通学先、活動先の名称および所在地
 - ・市内で事業を営む法人などの方は、名称および所在地
 - ・氏名、連絡先
 - ・あなたの意見
- ※必要な事項が記載されていれば、様式は問いません（参考様式を市ホームページに掲載しています）。

資料の閲覧

閲覧期間 3月1日(火)～31日(木)

閲覧できる場所 市ホームページ、下般若配水場2階下水道課、市役所1階総合案内前、各支所

閲覧できる資料

- ・下水道使用料の改定（案）について
- ・江南市下水道事業経営戦略とその概要版

パート職員（会計年度任用職員）を募集します

記載している時間給は、学歴・職歴および給与改定などにより変動する場合があります。また、勤務形態の変更により勤務時間が変更となる場合があります。

職種	放課後子ども教室安全管理員	スクール・サポート・スタッフ	特別支援学級等支援職員	英語指導助手（ALT）
勤務場所	市内小学校のいずれか	各小・中学校		各小・中学校 （複数校勤務の場合あり）
勤務内容	放課後子ども教室実施中の児童の安全管理など	教員の業務支援（教室内の消毒やプリントのコピーなど）	特別支援学級などの担任の補助	学級担任などの補助、学習指導
募集人員	3人	1人	3人	1人
応募資格	健康で子ども好きな方	健康で業務に意欲のある方	障害のある児童・生徒の指導・支援に意欲のある方	英語指導の経験がある方または英語の教員免許を有する方
勤務時間	・月曜・水曜・金曜日の放課後から4時間以内 ・夏休み中の月曜・水曜・金曜日の午前9時～午後5時（休憩1時間）	月曜～金曜日 午前8時～午後5時のうち3時間	月曜～金曜日 午前8時30分～午後4時のうち5時間 ※授業などにより、勤務時間を変更することがあります。	
休日	・放課後子ども教室を実施しない日 ・指定する勤務日以外の日	学校休業日、指定する勤務日以外の日		
年次有給休暇	あり			
報酬	時間給980円（諸手当なし、ただし交通費相当分は別途基準により支給）（雇用期間収入見込額 約45万円）	時間給980円（諸手当なし、ただし交通費相当分は別途基準により支給）（雇用期間収入見込額 約58万円）	時間給980円（6月・12月期末手当あり、交通費相当分は別途基準により支給）（雇用期間収入見込額 約104万円）	時間給1960円（6月・12月期末手当あり、交通費相当分は別途基準により支給）（雇用期間収入見込額 約194万円）
保険制度	なし		雇用保険	
災害補償	あり			
選考方法	面接など（日時、場所は後日連絡）	面接など（3月17日(木)、時間・場所は後日連絡）		
提出書類	履歴書（市指定様式）			・履歴書（市指定様式） ・教員免許をお持ちの方は免許状を有する証（写し）
雇用期間	4月1日～令和5年3月31日（人事評価により再度の任用可）			
申込受付期限	3月7日(月)	3月10日(木)		
採用予定日	4月1日(金)			
申込・問合せ	こども政策課（内線237）	教育課（内線392）		
備考	その他の勤務条件は、別に定めます。			

2022年度前期オープンカレッジ受講生の募集

愛知江南短期大学は、市教育委員会の後援を受け、市民の皆さんに生涯学習の機会を提供することを目的にオープンカレッジ（社会人講座）を開講しています。4月から始まる講座の受講生を募集します。

詳しくは、下記の場所で配布する募集要項をご覧ください。

募集要項配布場所 市役所、市役所西分庁舎、各支所、図書館、古知野東・西公民館、Home&nico ホール、すいとびあ江南、KTX アリーナ、江南商工会議所、老人福祉センター、愛知江南短期大学（ホームページ（<https://www.konan.ac.jp/visitors/>）からもダウンロードできます）

申込方法 募集要項を必ず確認し、はがきまたは愛知江南短期大学ホームページからお申し込みください。

交通手段 江南駅と愛知江南短期大学の間は、無料スクールバスが利用できます。運行時刻などは愛知江南短期大学ホームページをご覧ください。また、自家用車で通学できますが、駐車場に限りがあります。

募集期間 3月1日(火)～7日(月)

※先着順ですが、受付開始日前に届いた申し込みは無効となります。

申込・問合せ 愛知江南短期大学オープンカレッジ事務室（〒483-8086 高屋町大松原 172 ☎55-6165 内線 230）

開講科目

	番号	講座名	講師名		番号	講座名	講師名	
語学	1	英語初中級	杉山真弓	趣味	23	茶道入門	前田宗扶	
	2	旅行英会話	杉山真弓		24	歌舞伎を観る楽しみ	丹羽敬忠	
	3	Between the Lines (英会話初級～中級)	フレデリック・レベル	健康	25	初心者・初級者硬式テニス教室	河村正則	
	4	Open Season! (英会話中級～上級)	フレデリック・レベル		26	楊名時 24 式太極拳 (初級)	西代晃子	
	5	Le francais (フランス語初級～中級)	フレデリック・レベル		27	簡化 24 式太極拳 (中・上級)	西代晃子	
	6	初めてのイタリア語 (入門)	アナスタージャ・ブドック		28	ゆったりゆるヨガ 1	榊原浩文	
	7	少し学ばれた方のイタリア語 (初級)	アナスタージャ・ブドック		29	ゆったりゆるヨガ 2	榊原浩文	
	8	韓国語 I a	宮本桃子		30	ゆったりゆるヨガ 3	榊原浩文	
	9	韓国語 I b	宮本桃子		31	Hula を学ぼう "心も身体も軽やかに"	岡本三穂	
	10	韓国語 II	宮本桃子		暮らし	32	心と身体のメンテナンスに アロマ&ハーブ	熊沢稲子
教養	11	源氏物語に親しむ	贅裕子			33	楽しく美味しいパンづくり <4・5月>	澤田淳一
	12	趣味の書道(古典から遊書まで)	富永奇昂			34	楽しく美味しいパンづくり <6・7月>	澤田淳一
	13	短歌実作講座	大塚寅彦	35		紅茶のおいしい淹れ方	小川裕子	
	14	芸術の国イタリアへ行こう!	桑原恒和	36		煎茶のおいしい淹れ方	小川裕子	
趣味	15	易しい女声コーラス	日江井淳美	37		もめない相続・贈与と税金	牧口晴一	
	16	ブラックゴスペル	江崎理子	子育て		38	楽しい親子クッキング <4・5月> (未就学児親子対象)	服部しげこ
	17	複音ハーモニカ講座 (基礎・独奏コース)	津田貴三子			39	楽しい親子クッキング <6・7月> (未就学児親子対象)	服部しげこ
	18	複音ハーモニカ講座 (合奏コース)	津田貴三子			40	親子で楽しく美味しいパンづくり <4・5月> (未就学児親子対象)	澤田淳一
	19	リコーダー入門・初級	宇佐美典子			41	親子で楽しく美味しいパンづくり <6・7月> (未就学児親子対象)	澤田淳一
	20	リコーダーアンサンブル	宇佐美敦博		42	親子リラックスヨガ (未就園児親子対象)	野田好美	
	21	楽しい木彫講座	石川裕					
	22	Sai Sei 革 Bag	浅野美恵					

- ・各講座受講料が必要です（1100円～2万7720円）。
- ・受講料の他に、テキスト代、材料代などが必要な講座があります。
- ・都合により講座内容・講師が上記内容と変更になる場合があります。

おめでとうございます
高齡者叙勲

瑞宝双光章

堀場 博郎さん

堀場博郎さんは、元県尾張家畜保健衛生所長であり地方自治功勞による受章です。



保育園の年度途中入園の
申し込みについて

ID10033397

クラスに空きがある場合、年度の途中でも保育園の入園が可能です。

保育の必要性が高い方から順番に決定するため、先着順ではありません。

空き状況の公表 前々月15日(ごろ) (5月入園は3月24日(木))に保育課または市ホームページで確認できます。

申込期間

・5月からの入園希望…3月24日(木)～4月4日(月)

・6月以降の入園希望…希望入園月の前々月21日(土曜・日曜日、祝休日の場合はその次の市役所開庁日)～前々月末日(土曜・日曜日、祝休日の場合はその前の市役所開庁日)
※郵送の場合は必着です。

申込・問合せ

申込用紙(保育課、市ホームページに用意)、必要書類を郵送または直接保育課(〒483-8701(住所不要)内線242)へ。
※必要書類など詳しくは、市ホームページをご覧ください。

3月は

児童扶養手当の支払月

児童扶養手当は、ひとり親家庭などの生活の安定と児童の健全育成のためのものです。
3月は支払月のため、金融機関で振り込みをご確認ください。

支払日 3月11日(金)

支払対象期間 1月、2月分

問合せ こども政策課(内線215)

令和4年度ほほえみ広場

ID10043223

親子の触れ合いを深め、母親同士の交流や子育てに関する相談など、親の「育児・育自」を支援するために開催します。

日時 各保育園年間5回、布袋北学供3回 午前10時～11時(受け付けは午前9時45分～)

※開催日や申込期間など詳しくは、市ホームページをご覧ください。
場所 各保育園遊戯室、布袋北学供休養室A・B

※各保育園には駐車場がありません。

内容 親子で手遊び、リズム遊び、母親同士の交流、子育て相談

対象者 市内の未就園児(生後6カ月ごろから)とその親

申込・問合せ 保育園開催分は保育園、布袋北学供分は第2子育て支援センター(☎58-88805)へ。

保育園の園庭開放もご利用ください

日時 6月、11月～3月 毎週水曜日 午前10時～11時
問合せ 各保育園

確定申告をお忘れなく

所得税及び復興特別所得税・贈与税の申告と納税の期限は3月15日(火)で、個人事業者の消費税および地方消費税の申告と納税の期限は3月31日(木)です。
問合せ 小牧税務署(☎0568-721211)

年金受給者の方へ

市民税・県民税の申告はお済みですか

詳しくは、2月号広報をご覧ください。

申告期限 3月15日(火)

時間 午前8時30分～午後5時15分

場所 税務課税相談窓口

問合せ 税務課(内線482)

口座振替を

ご利用ください

市税などの納付には、便利で安心・安全な口座振替を推奨しています。

口座振替は、皆さんの預金口座から納期限の日に自動的に引き落としとして納付できるため、納め忘れがなくなります。また、現金を取り扱わない安心感に加え、納付に行く手間が省けて大変便利です。

口座振替ができるもの

市民税・県民税(普通徴収)、固定資産税・都市計画税、軽自動車税(種別割)、国民健康保険税、介護保険料、後期高齢者医療保険料、下水道受益者負担金、水道料金および下水道使用料、保育所保育料、延長保育料、給食費実費徴収金、放課後児童健全育成手数料

申込

市税等口座振替依頼書(市役所、市内の各金融機関に用意。銀行印の押印が必要)を市役所、各金融機関へ。なお、ゆうちょ銀行を希望する方は市内のゆうちょ銀行(郵便局)で直接お申し込みください。

※口座振替の開始は、申込日の翌月末の納期限分からとなります。

問合せ 収納課(内線271)

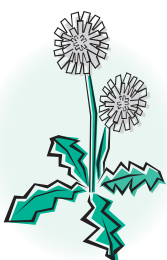

国民健康保険の

加入・脱退手続きは 14日以内に届け出を

3月から4月にかけては、就職や退職、転入や転出など異動が多い時期です。異動に伴い、国民健康保険に加入・脱退するときは届け出が必要になります。

加入の届け出が遅れると

加入手続きの届け出がなかった期間の

医療費が全額自己負担となる場合があります。また、保険税はさかのぼって納付しなければなりません。

脱退の届け出が遅れると

届け出が遅れたため、国民健康保険の資格がなくなっているにもかかわらず、うつかり国民健康保険の保険証を使って診療を受ける方がいます。この場合、国民健康保険が負担した医療費を返還していただくこととなります。

	こんなとき	手続きに必要な物 (下記以外に印鑑が必要な場合があります)
加入する	職場の健康保険をやめたとき	職場の健康保険をやめた証明書
	職場の健康保険の被扶養者から外れたとき	被扶養者から外れた証明書
	子どもが生まれたとき	母子健康手帳
	生活保護を受けなくなったとき	保護廃止決定通知書
やめる	職場の健康保険に入ったとき	国保と職場の健康保険の両方の保険証(職場の健康保険証が未交付のときは加入したことを証明するもの)
	職場の健康保険の被扶養者になったとき	
	死亡したとき	保険証・死亡を証明するもの
	生活保護を受けるようになったとき	保険証・保護開始決定通知書
その他	住所、世帯主、氏名が変わったとき	保険証
	世帯を分けたり、一緒にしたりしたとき	
	修学などで江南市外に居住するとき	保険証・在学証明書
	保険証をなくしたとき、または汚れて使えなくなったときなど(※)	顔写真付きの官公庁などが発行した身分証明書(運転免許証など)

届け出には以下の物が必要になります。

- ①世帯主および対象者のマイナンバーカードまたは通知カード(氏名、住所などが住民票の記載と一致しているもの)(※の場合は、必要ありません)
- ②窓口に来る方の本人確認書類(運転免許証、パスポートなど顔写真があるものは1点、保険証、年金手帳など顔写真のないものは2点必要)
- ③代理人による届け出の場合、代理権限確認書類(申請者の委任状または保険証など)

所得申告もお忘れなく

国民健康保険に加入している方は、原則、所得の有無にかかわらず申告をしなければなりません。申告書を提出してください。なお、国民健康保険税は、所得が一定基準以下の場合、被保険者均等割と世帯別平等割が減額されますが、所得申告がない場合、減額ができません。※確定申告、市民税・県民税申告をした方などは申告の必要はありません。

問合せ 保険年金課(内線233)

高額医療・

高額介護合算制度の 申請を受け付けます

医療保険(国民健康保険や後期高齢者医療制度など)や介護保険は、それぞれ利用者の負担が重くなり過ぎないように、月ごとの自己負担限度額が定められています。しかし、それでも医療保険と介護保険の両方を合わせると重い負担となっている世帯があります。

そこで、それぞれの自己負担額を合計した額が、定められた年間の限度額を超えている場合は、超えた分を支給します。国民健康保険または後期高齢者医療制度に加入している方で、支給対象となる方に、市役所から申請の案内を郵送しますので手続きをしてください。

ご注意ください

- ・対象期間は令和2年8月1日から令和3年7月31日です。
- ・令和3年7月末日時点で国民健康保険

または後期高齢者医療制度以外の医療保険に加入している方は、加入している医療保険者へご確認ください。

- ・対象期間中に他市町村から転入した方、または、他の医療制度から国民健康保険や後期高齢者医療制度へ異動した方などは、支給対象であることのお知らせができない場合があります。心当たりのある方はご連絡ください。

問合せ

・国民健康保険の被保険者：保険年金課(内線233)

・後期高齢者医療制度の被保険者：保険年金課(内線244)

・介護保険の被保険者：高齢者生きがい課(内線434)

新型コロナウイルス感染症 生活困窮者自立支援金の申 請期限は3月31日です

申請期限 3月31日(必着)

申請期限を過ぎると受け付けできませんので、忘れずに申請してください。

なお、対象要件は、厚生労働省ホームページ(<https://corona-support.mhlw.go.jp/shien/index.html>)をご覧ください。

問合せ 福祉課(内線274)



ご存知ですか 国民年金の任意加入制度

老齢基礎年金（65歳から受けられる年金）は、20歳から60歳になるまでの40年間保険料を納めることで、満額の年金を受け取ることができます。

国民年金保険料の納め忘れなどにより、保険料の納付済み期間が40年間に満たない方が、厚生年金に加入中でなく、老齢基礎年金の繰り上げ支給を受けていない場合は、60歳から65歳になるまでの間に国民年金に任意加入して保険料を納めることで満額に近づけることができます。

なお、老齢基礎年金を受けるためには保険料の納付済み期間や保険料の免除期間などが原則として10年以上必要となりますが、昭和40年4月1日以前に生まれた方がこの要件を満たしていない場合は、70歳になるまで任意加入することができます。

また、海外に在住する日本国籍を持つ方も、国民年金に任意加入することができます。詳しくは、お問い合わせください。



問合せ 一宮年金事務所（☎0586-45-1418）、保険年金課（内線235）

一般不妊治療費助成の 申請はお済みですか

不妊症の治療による経済的負担を軽減するため、人工授精治療に対する費用の一部を助成しています。

令和3年3月から令和4年2月診療分の申請期限は3月31日（休）です。まだ申請が済んでいない方は手続きをしてください。

助成には期限や金額の上限などがありますが、過去に助成を受け妊娠した方で、再び人工授精を開始するときには、過去の助成歴がリセットされ助成を受けることができます。

申請方法などが分からない場合はお問い合わせください。

問合せ 保健センター（☎56-4111）

大人の風しん（麻疹風しん混合）ワクチン接種の 助成申請はお済みですか

風しんを予防するため、さらに先天性風しん症候群の発生を抑えるために、次の①②の両方に該当する方は、風しん（麻疹風しん混合含む）ワクチン接種費用を助成します。

- ①妊娠を予定または希望する女性（ただし経産婦、妊婦、風しん（麻疹風しん混合含む）ワクチン接種歴のある方、風しんり患歴のある方を除く）

②令和3年4月1日から令和4年3月31日

日までに風しん抗体検査を受け、風しん抗体が陰性と確認できた方
申請期間 3月31日（休）まで
申請時の持ち物

- ・風しん抗体検査結果
- ・「風しん」または「麻疹風しん（MR）」予防接種と分かる領収書（コピーは不可）
- ・印鑑
- ・振込口座の分かる物（預貯金通帳）
- ・マイナンバーが確認できる物（マイナンバーカードまたは通知カードと運転免許証など顔写真付き身分証明書）

※顔写真付き身分証明書の提示が困難な方は、公的医療保険の被保険者証、年金手帳など2つ以上が必要です。

・保護受給証明書（生活保護世帯）

問合せ 保健センター（☎56-4111）

麻疹風しん（MR） 予防接種の2期について

令和3年度の対象者は、平成27年4月2日から平成28年4月1日生まれの方（保育園、幼稚園の年長児に当たる年齢の方）です。この方が定期接種として無料で接種できる期限は、3月31日（休）です。また接種していない方は早めに接種しましょう。



問合せ 保健センター（☎56-4111）

市営住宅入居者募集

☎1006030

場所 市営山王住宅2戸、市営力長住宅2戸

戸数 4戸（中層耐火構造4階建・3DK）

家賃 月額2万2800円～4万8500円（同居する親族の合計所得によって家賃が決定します）

敷金 家賃月額の3カ月分

応募資格など

- ・市内在住または在勤の方で、現に同居し、または同居しようとする親族がある方
- ・所得月額15万8000円以下の方（心身障害者などは21万4000円以下の方）
- ・5月2日（月）に入居可能な方

受付期間 3月1日（火）～29日（火）
公開抽選日 3月31日（木）

※今回の募集で入居者の決まらなかった住宅は、後日、受け付け順で入居者の募集を行います。

申込・問合せ 市営住宅入居申込書（建築課、市ホームページに用意）を建築課（内線367）へ。



五条川周辺の花見には 大口町コミュニティバス を利用できます

花見の時期は周辺の道路および駐車場が混雑することが予想されますので、花見などで大口町方面へ出掛けるときには、大口町コミュニティバスをご利用ください。

停留所は、市内に7カ所（江南駅、尾崎町、今市場・力長町、布袋駅、北山町、天王町、若宮八幡社前）あり、市民の方も乗車することができます。

・毎日運行（12月29日から1月3日まで
運休）
・運賃100円（小学生以下は無料）

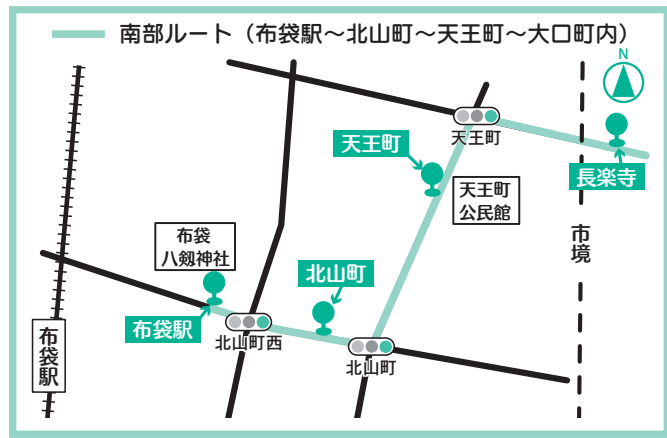
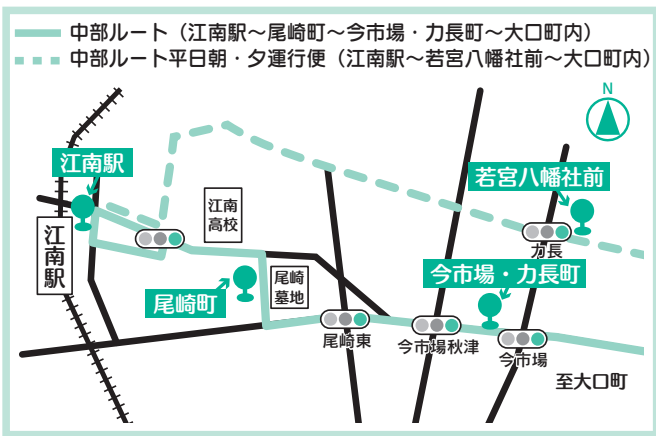

時刻表・乗り換え検索 <https://www.town.oguchi.lg.jp/2289.htm>

大口町五条川さくら情報 <https://www.town.oguchi.lg.jp/2265.htm>

問合せ 大口町役場町民安全課 (☎95-1060)、都市計画課 (内線3005)

図書館からのお知らせ

市立図書館では、図書館ホームページの操作に不慣れな方、または図書検索機(OPAC)の使い方が分からない方に、分かりやすく丁寧に説明をします。ご希望の方は前日までに図書館へご連絡ください。

場所 市立図書館
問合せ 図書館 (☎56-2300)

江南市史 好評販売中

現在江南市史全7巻を刊行しています。学習の参考、郷土の研究などにご利用ください。

生涯学習課、歴史民俗資料館で販売中です。配送も承ります。

料金 本文編4600円、資料一宗教編4200円、資料二文獻編5200円、資料三古文書編(上下)5400円、資料四文化編3700円、資料五近現代編4000円、資料六近世村絵図編7000円

問合せ 生涯学習課 (内線397)

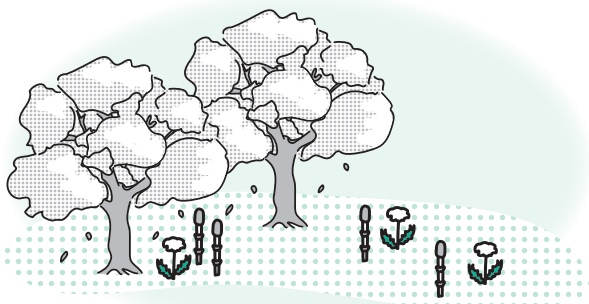

江南市公式 LINE で情報を配信しています

問合せ 地方創生推進課 (内線 298)

イベント・観光情報や市政情報などを不定期に発信します。

市からの情報を受け取るにはLINEにアカウント登録してあること、「江南市」を友だち追加することが必要ですので、右の二次元コードまたはID検索で江南市を友だち追加してください。

アカウント名 江南市
アカウントID @konan_city



令和3年度

宝くじ助成事業

宝くじが身近なところで役立っています。

一般財団法人自治総合センターのコミュニティ助成事業（一般コミュニティ活動の一環として実施され、コミュニティ活動用品の整備などに対して助成を行い、地域のコミュニティ活動の充実・強化を図ることにより、地域社会の健全な発展と住民福祉の向上に寄与しています。

今回は、北野区がコピー機や音響設備、テントなどを整備して、地域の共同活動に役立っています。



問合せ 地方創生推進課（内線323）

スポーツプラザ臨時

休館・休場のお知らせ

スポーツプラザ（KTXアリーナ、市営グラウンド、市営テニスコート、武道館）では、電気設備点検に伴い停電・断水となるため、施設の利用および施設予約（電話・窓口）ができません。

臨時休館の日時 3月18日（金）午前8時30分～午後1時

問合せ スポーツ推進課（内線246）

ペットのふんは放置せず必ず持ち帰りましょう

犬などのペットのふんを放置すると他の方の迷惑になります。散歩のときは、スコップ、ビニール袋などを持ち歩き、責任をもって必ずふんの後片付けをしてください。

なお、ふん害を防止するため、啓発看板を無料で貸し出しています。希望する方は環境課の窓口でお申し込みください。



問合せ 環境課（内線421）

キツネなどの

野生動物から感染する

エキノコックスについて

市内で、キツネが目撃されることがあります。キツネは、エキノコックスという感染症を持っている可能性がありますので、ご注意ください。



エキノコックス症とは

人と動物に共通する感染症で、エキノコックスに感染したキツネや犬のふん便により汚染された食物や水などを飲み込むことにより感染し、数十年の潜伏期間を経て肝不全などの症状が現れます。

人から人への感染はなく、適切に予防すれば、人への感染を心配する必要はありません。

予防方法

よく手を洗う、衣服などに付いた泥を落とす、沢や川の生水は飲まない、山菜や野菜、果物などはよく洗ってから食べる、犬の放し飼いはせず、犬のふん便は適切に処理するなど

人または飼い犬についてエキノコックスの感染に心配がある場合は、かかりつけの医療機関や獣医師にご相談ください。

問合せ 保健センター（☎56-4111）

1、環境課（内線421）

微小粒子状物質

（PM2.5）に関する

注意喚起情報について

県では、微小粒子状物質（PM2.5）による健康被害の発生の恐れがある場合に、注意喚起情報を発令して、健康被害の未然防止を図っています。注意喚起情報はPM2.5の濃度が一定の基準を超過した場合に、県内3区域（尾張、東三河、西三河）ごとに発令されます。江南市は尾張区域です。これからの季節はPM2.5の濃度が高まる可能性があります。ですので、次の事項にご留意ください。

注意喚起情報発令時の注意事項

- ・ 不要不急の外出は控えましょう。
- ・ 屋外での長時間の激しい運動をできるだけ減らしましょう。
- ・ 窓の開閉を減らしましょう。
- ・ 外出する場合は、マスクを着用しましょう。

※呼吸器系や循環器系に疾患のある方や小さなお子さん、高齢者は、体調に依りてより慎重に行動するよう心掛けてください。

情報は、江南市「あんしん・安全ねつと」メールサービスで配信しています。

登録用アドレス <https://service.sugumail.com/aichi-konan/member/>

問合せ 環境課（内線421）

議会のようす

令和4年1月臨時議会が1月19日に1日間の会期で開かれ、1議案が上程されました。審議の結果は次の通りです。

▼令和3年度江南市一般会計補正予算(第11号)：可決(全員賛成)

市議会3月定例会のお知らせ

お知らせ

市議会3月定例会が、2月24日から開かれています。詳しくは、市議会ホームページに会期日程を掲載していますのでご覧ください。

本会議の様子が

インターネットで

ご覧いただけます

ID10000008

市議会では本会議の全日程を、インターネットで生中継しています。

なお、過去1年分の一般質問は、録画配信でもご覧いただけます。

また、定例会と臨時会の会議録(対象期間は平成15年5月以降)の検索や閲覧もできます。

問合せ 議事課(内線351)



月のキャンペーン

子ども予防接種週間

(1日～7日)

子どもの予防接種を

受け忘れていませんか

公費(無料)で受けられる定期予防接種は対象年齢が決められており、対象年齢を過ぎると接種費用が全額自己負担になります。また、国の予防接種健康被害救済制度の対象ではありません。

この機会に受け忘れていた予防接種がないか母子健康手帳を確認しましょう。

問合せ 保健センター(☎56-4111)

自殺対策強化月間

自殺対策には人とのつながりや、周囲の気付き、関わりが大変重要です。

悩みを抱えている人は、心理的に追い込まれる前に、まずご相談ください。また、自殺のサインに気付いた人は、精神科医などの専門家に受診させましょう。

また、毎月第3火曜日に、こころの相談を実施しています。予約制ですので、相談を希望する方はご連絡ください。

自殺対策のための行動 3つのポイント

- ①周りの人の悩みに気付き、耳を傾ける
- ②早めに専門家に相談するよう促す
- ③温かく寄り添いながら、じっくりと見守る

こころの体温計で

メンタルヘルスチェック

ID1003445

心のストレス度や落ち込み度が簡単にチェックできます。携帯電話やパソコンから利用でき、結果と相談窓口が表示されます。

個人情報は一切取得しません。統計学

無料アプリ「マチイロ」で 広報こうなんが 読めます!

問合せ 地方創生推進課
(内線298)

スマートフォンの
アプリで広報こう
なんが閲覧できます。

iPhone



Android



的なデータとしてのみ使用します。

詳しくは、市ホームページをご覧ください。

問合せ 福祉課(内線216)

家庭用品リサイクルバンク ID1003266

市内在住で営利を目的としない方が対象です。譲りたい品物や求めたい品物を、2カ月間広報で紹介し、また、市ホームページにも掲載しています。掲載している品物については、問い合わせをいただいた方だけに連絡先をお伝えします。その後は本人同士で話し合ってください。

※掲載していても、すでに話し合いが成立している場合があります。

※品物の受け渡しなどについては、市では責任を負いかねますので、ご了承ください。

問合せ 環境課(内線407)

ゆずります(◎は無料)

2月15日現在

自転車(女の子用、24インチ)、男子学生服(市内中学校)、男子学生服(江南高校、一宮南高校)

◎子ども服(女児用、小学校入学式など用)、◎本棚、◎ロフト型ベッド(パイプ式、ホワイト)、◎テレビボード、◎家具調こたつ(揚げ茶色)、◎こたつ布団(長方形)、◎鏡台、◎水槽(1000リットル、100リットル)、◎自転車用雨具(女子用、M~Lサイズ)、◎エレクトーン、◎電子ピアノ、◎ペットケージ(ネコ用)、◎剣道着(Mサイズ)、◎植木鉢、◎古知野高校制服(女子用、Mサイズ)

もとめます(◎は無料)

◎炊飯器(3合)、◎七五三小物(女の子用)、◎ミニカーおもちゃ、◎スキー板セット(女性用)、◎平安幼稚園制服(女児用、110~120cm)、◎平安幼稚園体操服(110cm、120cm、130cm)、◎誠信高校制服など一式(男子用、Mサイズ)

みんな集まれ!

わくわく情報

催し物

Home&nico ホール自主文化事業

新型コロナウイルス感染症拡大防止のため、開館時間の変更や施設の利用人数を制限することがあります。

問合せ Home&nico

ホール (☎55-2321)

これからチケットを販売します
みんなで歌おう♪

宮崎美智子先生の

うたごえ教室! ver.9

懐かしい名曲や青春時代の思い出の曲を、小ホールの舞台上で歌いませんか。

日時 5月28日(土)①午後1時

②午後2時30分~3時30分

催し物

教室・講座

スポーツ

募集

相談

場所 小ホール
定員 各回40人(先着順)

入場料 10000円

使用テキスト 「日本のうた」

660円(次回以降も使用)

※3月19日(土)午後2時から一般

販売開始

チケット販売中のイベント

落語を気軽に楽しもう!

江南市文寄席4月公演

日本の伝統芸能を、気軽な気分でお楽しみいただける人気企画です。

日時 4月30日(土)午前10時

場所 小ホール

出演者 登龍亭幸福、旭堂鱗林

豊来家幸輝、露の新幸

入場料 全席自由10000円

※未就学児入場不可

aiwa/KINUJO

presents

岩崎宏美コンサートツアー

♪太陽が笑ってる♪

デビュー45周年を迎えた岩崎

宏美によるスペシャルコンサ

トです。

これまでの45年を振り返りつ

つ、新たな魅力をバンドサウン

ドに乗せてお届けします。

日時 5月7日(土)午後5時

場所 大ホール

入場料 全席指定6000円

※未就学児入場不可

瀧川鯉斗・柳亭小痴楽二人会

落語界の期待の若手実力派で

共に近年真打に昇進し、テレビ・

雑誌などでも大活躍している2

人の競演をお楽しみください。

日時 6月12日(日)午後2時

場所 大ホール

入場料 全席指定4000円

※未就学児入場不可

チケット不要のイベント

お昼の

「ふれあい土曜コンサート」

日時 3月12日(土)午後1時から

1時間程度

場所 音楽室

演奏者 鍵盤楽器と打楽器など

演奏会名 打楽器とピアノで楽

しむ舞曲

入場料 無料

募集

2022年度

江南市民文化会館友の会

会費

・個人会員：年額15000円

・賛助会員：10000円3万円

(個人または団体)

特典

・個人会員：会報や催物案内の

送付、Home&nico

ホール自主文化事業の入場料

2割引など

・賛助会員：個人会員の特典に

加え、Home&nico

ホール自主文化事業に招待

(年2回で1回に付き招待券
2枚)

申込 Home&nicoホ

ール (☎55-2321)

江南おもちゃ病院

「スマイル」

おもちゃを治療します。

※最善を尽くしますが、治らな

い場合もあります。

また、「スマイル」ではおも

ちゃを治療するボランティア医

師を募集しています。興味のある方は、ご連絡ください。

日時 3月13日(日)午前10時~午

後1時30分(申し出が多い場

合は、早めに受付時間を終了

することがあります)

場所 布袋ふれあい会館2階第

2会議室

持ち物 おもちゃの電池、説明

書など

問合せ 環境事業センター(内

線257)

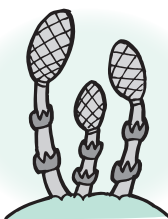

YouTube で江南市のPR動画を公開しています

問合せ 地方創生推進課 (内線 298)

市では、YouTube に江南市広報チャンネルを開設し、江南市を紹介する動画を市内外に向けて発信していますので、ぜひご覧ください。

※江南市広報チャンネル (<https://www.youtube.com/user/konankoho>) からご覧ください。

右の二次元コードもご利用いただけます。



図書館からのご案内

読み聞かせ会

日時 3月12日(土)午後3時
場所 図書館
内容 絵本や紙芝居の読み聞かせ

朗読者 あめんぼ
対象者 幼児、小学校低学年
定員 5組(先着順)

参加料 無料
申込・問合せ 3月1日(火)午前9時～10日(休)に図書館(☎56-2306)へ。

耳で楽しむ読書体験！
ストーリーテリング



日時 3月19日(土)午後1時30分

場所 すいとびあ江南2階大広間A・B

内容 絵本や紙芝居などを使わないおはなし会

語り手 名古屋しずくの会
対象者 5歳から(大人も参加可)

定員 5組(先着順)

参加料 無料
申込・問合せ 3月5日(土)午前9時～17日(休)に図書館(☎56-2306)へ。

英語でのおはなし会

日時 3月26日(土)午後3時30分

場所 図書館

内容 英語の絵本の読み聞かせ
朗読者 市国際交流協会(ふくらの家)

対象者 幼児、小学生
定員 5組(先着順)

参加料 無料

申込・問合せ 3月5日(土)午前9時～23日(水)に図書館(☎56-2306)へ。

人形劇

日時 3月27日(日)午前10時30分

場所 すいとびあ江南2階大広間A・B

内容 もものこもたらう
出演者 人形劇グループわらしべ

対象者 誰でも

定員 50人(先着順)

参加料 無料
問合せ 図書館(☎56-2306)

春のワクワクお楽しみ会

日時 3月27日(日)午後3時

場所 図書館
内容 パネルシアター、エプロンシアター、絵本、紙芝居、簡単工作

出演者 ボランティアみなみこぞう

対象者 幼児から(大人も参加可)

定員 5組(先着順)

参加料 無料
申込・問合せ 3月6日(日)午前9時～23日(水)に図書館(☎56-2306)へ。

みんなでブックトーク



日時 4月3日(日)午後2時～3時30分

場所 図書館

内容 別れの春、出会いの春など春にまつわる本を読み語ります。

運営 ボランティア江南ブッククラブ

対象者 18歳以上

定員 10人(先着順)

参加料 無料
持ち物 紹介する本

申込・問合せ 3月12日(土)午前9時～4月1日(金)に図書館(☎56-2306)へ。

すいとびあ江南
甲冑・武者飾りの展示

エントランスホールに戦国武将のよろいかぶと(甲冑)と武者飾りを設置します。

期間 3月5日(土)～5月8日(日)
問合せ すいとびあ江南(☎53-5111)

すいとびあ江南
ハーブ湯

体を温め、ハーブの香りを楽しみましょう。

日時 3月26日(土)午前11時～午後10時(最終入湯時刻午後9時30分)

場所 すいとびあ江南5階大浴場

利用料 大人(高校生以上)430円、小・中学生180円、幼児無料

※自然薯の追加購入は1本200円



問合せ すいとびあ江南(☎53-5111)

すいとびあ江南
親子で
自然薯掘り体験

自然薯の植え付けから収穫までを体験します。とろろ飯、自然薯ティーの試食などもできます。

日時 ①4月9日(土)午前9時～正午②8月6日(土)午前10時～正午③12月10日(土)または17日(土)午前10時～正午(全3回)

場所 ①③すいとびあ江南2階研修室B②すいとびあ江南2階大広間A・B

※すいとびあ江南近隣の畑へマイクロバスで移動します。

講師 林泉(自然薯工房)他

対象者 小学生以上の親子

定員 20組

※受付開始時点で定員を超える場合はその場で抽選

参加料 1組4500円(自然薯大・小各1本付き)

※自然薯の追加購入は1本200円

持ち物・服装 移植ごて、タオル、はさみ、カメラ、長靴、軍手、作業着

申込・問合せ 3月6日(日)午前9時～19日(土)にすいとびあ江南(☎53-5111)

へ(電話申し込み不可)。

催し物

教室・講座

スポーツ

募集

相談

フラワーパーク江南のイベントについて

※市民が作るイベントについては、フラワーパーク江南ホームページ (<https://www.kisosansenkoen.jp/>) をご覧ください。

開園時間の変更について

3月
11月は午前9時30分～午後5時となります。

休園日 3月14日(月)

問合せ フラワーパーク江南管
理事務所 ☎57-2240

フラワーパーク江南 ハートプロジェクト

期間 3月6日(日)



ハートを探そう

園内にあるハートの形のもの
を写真に撮り「#フラワーパ
ーク江南」「#ハートを探そう」
の2つのハッシュタグを付けて
インスタグラムかメールで投稿
された写真を掲示します。人工
物以外にも形がハートに見える
ものであれば何でも投稿可能で
す。投稿した方には花や野菜の
種をプレゼントします。

詳しくは、フラワーパーク江
南ホームページをご覧ください

い。

投稿期間 3月5日(土)

掲示期間 3月6日(日)

場所 クリスタルフラワー1階

参加料 無料

フラワーパーク江南

クリスマスローズ の世界

「冬の貴婦人」として大人気
のクリスマスローズの展示、パ
ネル紹介、寄せ植え、ドライフ
ラワー、押し花の展示などを
行います。

期間 3月6日(日)正午

場所 クリスタルフラワー2階

展示コーナー

クリスマスローズ販売会

珍しい品種や流通品種などを
販売します。

日時 3月5日(土)、6日(日)午前
10時～午後4時

場所 クリスタルフラワー1階

エントランス

クリスマスローズ展示販売会

展示品の一部を販売します。

日時 3月6日(日)午後1時45分

場所 クリスタルフラワー1階

エントランス

※午後1時30分からクリスタル

フラワー入り口横で整理券配

布

場所 クリスタルフラワー2階

定員 100人(先着順)

その他 購入は1人2鉢まで

フラワーパーク江南 さくら祭り

4月上旬には、ソメイヨシノ
などの桜や、ハナナやヒオラな
どの花々が見頃になります。

期間 3月12日(土)～4月3日(日)

ガーベラ&スイートピー展

春の花として人気のガーベラ
とスイートピーの切り花を多数
展示し、花型や花色などの多様
性を鑑賞することができます。

期間 3月12日(土)～21日(朔)

場所 クリスタルフラワー2階

観覧料 無料

さくらクイズラリー

期間 3月12日(土)～4月3日(日)

場所 園内全域

参加料 無料

さくら餅ソフト限定販売

桜味のソフトの中にもち米の
粒が入った新触感のソフトク
リームを期間限定で販売しま
す。

期間 3月12日(土)～4月3日(日)

場所 クリスタルフラワー1階

売店

料金 300円

フラワースナップ

花や風景など園内で撮った
写真に「#フラワーパーク江
南」「#フラワースナップ」の
2つのハッシュタグを付け

てインスタグラムに投稿し、
flowerparkkonanをフォローし
た方、メールで投稿した方の写
真を掲示します。投稿した方に
は花や野菜の種をプレゼントし
ます。

詳しくは、フラワーパーク江
南ホームページをご覧ください



投稿期間 3月12日(土)～4月2

日(土)

掲示場所 クリスタルフラワー

1階

参加料 無料

春のハンギングバスケット展

春の花を使ったハンギングバ
スケットを展示します。

期間 3月19日(土)正午～27日(日)

午後3時

場所 クリスタルフラワー入り

口横

観覧料 無料

さくらの壁飾りをつくろう

画用紙を使って桜の壁飾りを
作ります。

日時 3月26日(土)、27日(日)①午

フラワーパーク江南 友の会のイベント

※日時、内容は主催者の都合で
変更になる場合があります。

ふれあいまつり

「花の種プレゼント」

友の会会員が育てた花の種を
プレゼントします。

日時 3月13日(日)午前9時30分

～なくなり次第終了

場所 クリスタルフラワー入り

口付近

定員 100人(先着順)

参加料 無料

ふれあいまつり「子供の縁日」

ヨーヨー釣り、どんぐりゲー
ムなどで遊びましょう。

日時 3月13日(日)午後1時30分

～(受け付けは午後1時30分

～2時30分。雨天中止)

※15分前から整理券配布

場所 クリスタルフラワー入り

口横

定員 100人(先着順)

参加料 無料

尾張五市商工会議所 合同企業説明会

尾張五市商工会議所(江南市、一宮市、津島市、犬山市、稲沢市)の会員企業による合同企業説明会を開催します。

日時 3月14日(月)、15日(火)午後1時～5時

場所 尾張一宮駅前ビル7階シビックホール(一宮市栄3丁目1-2)

対象者 令和5年3月卒業予定の学生(大学院、大学、短大、高専、専門学校)、中途求職者および転職希望者

参加料 無料

問合せ 江南商工会議所 ☎55-6245

さくら日和

五条川の桜並木の近くで、おいしい抹茶と和菓子などはいかがですか。

日時 3月26日(土)午後1時～18時

場所 勲碧酒造(小折本町柳橋88)

内容 野だて
参加料 1人300円(抹茶、和菓子付き)

問合せ 市観光協会(商工観光課内 内線3336)

親子の遊びの広場

児童館では、子育ての手助けとして、遊びを通して親子が楽しく触れ合ったり、親同士が子育てについて話し合ったりする場を提供しています。

日時 火曜日クラス・木曜日クラス共に月2回程度 午前10時30分～11時30分

場所・対象地区

- ・交通児童遊園(☎54-1732)
- ・草井学供(☎57-7840)
- ・草井、門弟山小学校区
- ・古北学供(☎59-8356)
- ・古知野北、古知野東小学校区(4月以降の場所は古北にじいる会館となります)
- ・古知野児童館(☎55-5722)
- ・古知野東、古知野南小学校区
- ・藤ヶ丘児童館(☎57-1001)
- ・藤里、宮田、古知野西小学校区

※2カ所に分かれている校区は、自宅から近い方を選択してください。

対象者 平成31年4月2日～令和2年4月1日生まれの幼児とその保護者

定員 各クラス7組(先着順)
※申し込みの人数によって、曜日・実施場所の変更をお願い

する場合があります。
年会費 1000円

申込・問合せ 3月1日(火)～10日(木)に、実施場所の児童館または学供へ(電話、代理申し込み不可)。

教室・講座

家族介護教室

コロナ禍における介護をテーマに、3つの動画をオンラインで視聴し、介護方法や介護予防、介護者の健康づくりなどを学ぶことができます。

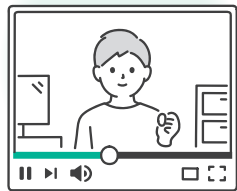

動画配信期間 3月31日(木)まで

内容・講師

- ・感染予防のキホンと正しい手洗いとマスクのつけ方・はずし方
- ・長谷川真子(岐阜協立大学)
- ・自宅で介護予防く椅子ヨガを

体験しよう。…社本千香(シニアヨガインストラクター)

・住み慣れた家で安心して生活できる環境づくり…寄田誠(福祉用具プランナー)
※申込者のメールアドレスに動画視聴用のURLを送信します。

対象者 介護者や福祉に関心のある方

参加料 無料

申込・問合せ 3月25日(金)までに市社会福祉協議会ホームページ(<https://www.konan-shakyo.or.jp>)から申し込み、または申込書(市社会福祉協議会、市社会福祉協議会ホームページに用意)をファクスまたはEメールで市社会福祉協議会(☎55-5262 FAX 55-5262 Eメール clinic@konan-shakyo.or.jp)へ。

市歴史ガイドの会 春の研修会

日時 3月24日(木)午前9時20分～午後4時(受け付けは午前9時5分)

集合場所 Home&nicco ホール駐車場

コース 富士塚古墳、二子山古墳、青塚古墳、三八屋大口店(食事)、東之宮古墳、二太子

古墳
※健脚向き

対象者 市歴史ガイドの会へ入会希望の方

定員 12人(先着順)

参加料 1500円(昼食代含む)

持ち物・服装 筆記用具、飲み物、雨具、運動靴、動きやすい服装

申込・問合せ 3月17日(木)までに市歴史ガイドの会 川田(☎080-9739-7464)へ。

和室でゆったり、 リラックス体操

社協花しおりの会が、体操教室を企画しました。健やかに生き生きと健康づくりを一緒にしませんか。

日時 3月31日(木)午前10時～11時30分

場所 老人福祉センター

講師 石川初代(日本健美操協会指導員)

定員 15人(先着順)

参加料 100円
持ち物・服装 タオル、バスタオル、飲み物、運動できる服装

申込・問合せ 3月1日(火)午前9時から市社会福祉協議会(☎55-5262)へ。

催し物

教室・講座

スポーツ

募集

相談

お母さん教室

前期

初めてお母さんになった方、乳幼児期にはどんな関わりが大切か学びませんか。子育てをする仲間との出会いもあります。



日時 午前10時～11時

古北にじいろ会館

4月11日～5月9日の毎週月曜日

宮田学供

5月11日～6月8日の毎週水曜日

布袋北学供

6月15日～7月13日の毎週水曜日

中央コミュニティセンター

8月25日～9月22日の毎週木曜日

古知野西公民館

7月5日～8月2日の毎週火曜日

内容 子どもの発達についての

話、親子遊び他（各会場5回シリーズ）

※後期の日程（9月～）は8月号広報に掲載します。前期と後期は同じ内容です。

対象者 市内在住で初めてお母さんになった方とそのお子さん（未就園の乳幼児）。

※過去に参加した方は、ご遠慮ください。

定員 各会場10組程度（先着順）

申込・問合せ 3月1日（火）午前9時から第2子育て支援センター（☎58-8885）へ（土曜・日曜日、祝日を除く）。

農業塾

J A 愛知北では、地域農業の振興と販売農家の育成のため、コース別の農業塾を開講しています。

家庭菜園コース

期間 4月7日（休）～11月24日（休）

場所 農地は市内、座学はJ A 愛知北会議室

定員 10人（抽選。後日結果をお知らせします）

参加料 7000円

申込・問合せ 3月31日（休）までにJ A 愛知北宮農生活部（☎55-2397）へ。

高齢者向け教室

4月～9月

対象者 介護保険の要支援・要介護認定を受けていない65歳以上の市民の方

持ち物・服装 タオル、飲み物、室内用シューズ（布袋ふれあい会館、宮田学供、草井学供）

のび、運動用の服装

その他

・教室への参加は、いずれかの1会場のみとします。足腰弱らん教室と楽しく健康づくり教室の重複参加は可能です。

・心疾患・整形外科的疾患などのある方は、主治医に相談してから参加してください。

申込 3月1日（火）～10日（休）に高齢者生きがい課、各支所、老人福祉センターで申込用紙を記入し、提出してください。

※申し込み多数の場合は抽選し、後日お知らせします。

問合せ 高齢者生きがい課（内線282）

教室名および内容・講師	場所	日時	休講日	定員	
楽しく健康づくり教室 内容 転倒予防のための体操や認知症予防のための講座を行う教室です。 講師 社会福祉法人サン・ビジョン理学療法士および作業療法士	第2 サンライフ江南地域交流スペース	第2、第4水曜日 ※初回 4/13	9:30～10:30	なし	15人
	ジョイフル布袋地域交流室	第1、第3水曜日 ※初回 4/6	9:30～10:30	5/4	15人
足腰弱らん教室 内容 何歳からでもできる健康づくりの体操です。筋トレしながら運動する意識を高めることでより楽しく運動できます。 講師 鈴木浩樹（コースリボン代表）	宮田学供集会所	毎週月曜日 ※初回 4/4	9:30～10:30	5/16、7/18、9/19	40人
	布袋南学供集会所	毎週月曜日 ※初回 4/4	13:00～14:00	7/18、9/19	25人
	老人福祉センター大広間	毎週火曜日 ※初回 4/5	9:30～10:30	5/3	40人
		毎週木曜日 ※初回 4/7	5/5、8/11	40人	
	草井学供集会所	毎週火曜日 ※初回 4/5	11:00～12:00	5/3	25人
	布袋ふれあい会館競技場	第1、第2、第4、第5水曜日 ※初回 4/6	9:30～10:30	5/4	40人
	市武道館柔道場	毎週木曜日 ※初回 4/7	13:30～14:30	5/5、8/11	80人
すいとぴあ江南（大広間A・B）	毎週金曜日 ※初回 4/1	9:10～10:10	4/29、9/23	40人	

ちいきのきょうしつ
2022
春

ちいきのせんせいによる、誰でも気軽に参加できる高齢者向けの教室です。

講座名	ミニアルバムを作ろう!	バランスボールで健康運動	「丈夫な骨を作るコツ!」 ~三位一体で取り組む地域住民の健康寿命増進~	やさしいフラ	台湾式(台湾華語)で学ぶ中国語入門
期日	5/12~6/9の木曜日(5/19を除く。全4回)	5/9~6/27の木曜日(全8回)	①4/22(金)②5/13(金)③6/17(金) ※いずれか1つの参加。申込時に希望日を申し出てください。	5/18~6/29の水曜日(6/8を除く。全6回)	4/8~6/24の金曜日(4/29、5/27を除く。全10回)
時間	9:30~10:30	10:30~11:30	14:00~15:30	9:30~10:45	13:00~14:45
場所	KTXアリーナ会議室5	布袋ふれあい会館競技場	布袋ふれあい会館会議室2・3	すいとびあ江南研修室A	KTXアリーナ会議室5
内容	世界に1つだけの手作りアルバム(約20cmの正方形6ページ)を作ります。家族、友人、ペット、景色など、どんな写真でも大丈夫です。	バランスボールを使い、ストレッチやエクササイズを行います。音楽に合わせて弾みながら手や足を動かすことで介護予防にもつながります。	整形外科医師による講話、管理栄養士による栄養の話、リハビリテーション専門職による運動器疾患の予防運動	ハワイアンミュージックに合わせた、ゆったりとした動きなので、自然に下肢や体幹のトレーニングにつながります。	中国語の入門講座です。発音と声調をしっかりと身に付けて、日常生活向けの簡単なフレーズや常用単語を学びます。
講師	長谷川美幸 (CMJ公認アルバム・アドバイザー)	前田ひろよ	江南厚生病院整形外科医師、管理栄養士、リハビリテーション専門職	牧野佐知子	越坂良
定員	10人	15人	各20人	10人	10人
参加料	1100円	1000円	無料	無料	1000円
持ち物・服装	はさみ、写真(Lサイズの場合約10~18枚、他サイズも使用可能)	飲み物、タオル、敷物(ヨガマット、バスタオルなど)、運動ができる服装※素足で行います。	筆記用具、飲み物、タオル、運動ができる服装	飲み物、タオル、運動ができる服装	筆記用具、手鏡

対象者 介護保険の要支援・要介護認定を受けていない65歳以上の市民の方

※心疾患・整形外科的疾患などのある方は、主治医に相談してから運動教室に参加してください。

ください。
※申し込みは、1人1講座まで
申込・問合せ 3月1日(火)~10日(木)に高齢者生きがい課(内線282)へ(先着順。電話申し込みのみ)。

すいとびあ江南
絵たより教室

全く絵を描いたことのない方も、楽しんで自由に描きましよう。

日時 4月9日(土)、5月7日(土)、6月11日(土)午後1時~3時(全3回)

場所 すいとびあ江南1階小研修室A・B

講師 加藤としえ(書・絵詩作家)

定員 20人
※受付開始時点で定員を超える場合はその場で抽選

参加料 1000円



こつばの教室

申込・問合せ 3月6日(土)午前9時~26日(土)に参加料を持って、すいとびあ江南(☎53-5111)へ(電話申し込み不可)。

担当の先生が各小学校に出向いて話し言葉の指導をします。

発音などの話し言葉に困っている児童が、通常の学級で勉強や生活をしながら、週1時間か

ら3時間まで別の教室で担当の先生と1対1で指導を受けることができます。

学習内容 発音の矯正と滑らかな会話への援助

対象者 市内の小学校の通常学級に在籍し、話し言葉に困っている児童

申込 各小学校の担任へ。
問合せ 教育課(内線391)

スポーツ

春季卓球大会

日時 3月20日(日)午前9時~
場所 KTXアリーナ内メインアリーナ

部門 中学生(男女別)、高校・一般(男女別)

対象者 市内在住または在勤の方、市卓球協会会員、参加申込書を発送した中学校生徒

申込 3月11日(金)までに申込用紙(KTXアリーナに用意)

を市スポーツ協会事務局(KTXアリーナ内☎55-5261)へ。

問合せ 市卓球協会 和田善男(☎090-3879-8370)

催し物

教室・講座

スポーツ

募集

相談

市体操協会

定期講座

幼児から高齢者までの10講座
です。自分の体力・年代に合わ

曜日	講座名(対象者) ◎テーマ	時間・場所	問合せ	
第1・第3月	それいゆⅠ(年齢問わず、子ども連れ可) ◎ママさんのヒップホップ(初めてのヒップホップ、ストレッチほか)	11:30～12:45 市武道館剣道場	佐橋みどり ☎75-0502	
火	ひまわりⅡ(男女・年齢問わず) ◎健やかに・しなやかに・美しく(健康体操・ストレッチほか)	13:15～15:00 市武道館柔道場	長谷川百合子 ☎55-0939	
水	ジョイフルひまわり(働く人向き) ◎リラックス&リフレッシュ体操ほか	19:15～21:00 市武道館柔道場		
木	ひまわりⅠ(男女・年齢問わず) ◎健康体操、ストレッチほか	13:15～15:00 KTXアリーナ	服部直子 ☎55-2393	
	ピコひまわり(3歳未満児と保護者) ◎ふれあい・スキンシップ体操、広い体育館でマット・トランポリン・鉄棒などを使って親子遊び	15:15～16:15 KTXアリーナ		
	リトルひまわり ・1部…幼児、小学校1・2年生男女、3年生女子 ・2部…小学校3年生男子、小学校4～6年生男女 ◎器械体操、トランポリン、ダンス、新体操、ヒップホップほか	1部 16:30～17:30 2部 17:40～18:50 KTXアリーナ		
金	それいゆⅡ(年齢問わず、子ども連れ可) ◎ソフトエアロビ、ジャズ体操、ストレッチほか	11:30～12:45 市武道館剣道場	佐橋みどり ☎75-0502	
	ニイハオひまわり(男女・年齢問わず) ◎爽健気功法と総合フィットネス(心・体・息を整える)	13:15～15:00 市武道館柔道場	長谷川百合子 ☎55-0939	
第2・第4土	ジュニアひまわり ◎表現力を豊かに感性を磨こう	アンアン(幼児～小学校3年生) クラシックバレエ、リボン、リングほか	10:00～11:00 市武道館剣道場	佐橋みどり ☎75-0502
		ヴィヴィアン (小学校4年生～中高生、一般) クラシックバレエ、ジャズダンス、新体操	11:15～12:45 市武道館剣道場	

せ、まずは無料体験してみま
しょう。
申込・問合せ 直接各講座会場
へ。



催し物

教室・講座

スポーツ

募集

相談

会員募集

少年剣道教室

日時 毎週火曜・金曜・土曜日
午後7時～9時

場所 市武道館

対象者 小・中学生

申込・問合せ 3月20日(日)まで
に市剣道連盟 石川力(☎54

10673)へ。

女性剣道教室

日時 毎週火曜日 午後1時30
分～3時

場所 市武道館

対象者 女性(初心者可)

申込・問合せ 3月20日(日)まで
に市剣道連盟 石川力(☎54

10673)へ。

居合道愛好会

日時 毎週土曜日 午後6時30
分～7時30分

場所 市武道館

対象者 中学生以上(初心者可)

申込・問合せ 3月20日(日)まで
に市剣道連盟 松本利幸(☎

5415277)へ。

グラウンド・ゴルフ

場所 各小学校グラウンド

日時は、小学校ごとに異なり

ますので、お問い合わせくださ
い。
申込・問合せ 梅村義勝(☎54

10293)

空手道連盟

江南コメタダ・

五明空手道道場(水風会)

日時・場所

・毎週水曜日 午後4時20分～
8時30分：赤童子コメタダ商
店2階

・毎週金曜日 午後4時20分～
9時30分：五明公民館

申込・問合せ 矢野恵子(☎0

80169431214)

力長公会堂空手道道場(水風会)

日時 毎週火曜日 午後7時～
9時

場所 力長公会堂

申込・問合せ 布川徹(☎551

0227)

江南市武道館空手道場

(日本空手松涛連盟)

日時・場所

・毎週水曜日 午後7時～9時
30分：市武道館剣道場

・毎週土曜日 午後5時～7時

：市武道館柔道場

申込・問合せ 宮川雅晴(☎0

901178915446)

スポーツクラブ江南（総合型地域スポーツクラブ）

☎1007662

地域の人々が生涯にわたって気軽にスポーツを親しみ、かつ交流を深めながら心身の健康増進を目指すためのスポーツクラブです。

申込 入会申込書（KTXアリーナ、市ホームページに用意）をKTXアリーナへ。

問合せ スポーツクラブ江南事務局（☎55-52601 月曜・水曜日、第2・第3土曜日 午前9時～午後4時）

中学生

サッカー教室

日時 毎週月曜日 午後7時～9時

場所 古知野中学校グラウンド



申込・問合せ 市サッカー連盟 平野邦博（☎090-4196-1366）

幼児（年中、年長）フットサル教室

日時 毎週水曜日

・1部：午後4時20分～5時20分
・2部：午後5時20分～6時20分

場所 KTXアリーナ内メインアリーナ

申込・問合せ 市サッカー連盟 平野邦博（☎090-4196-1366）

小学生

フットサル教室

日時 毎週火曜日 午後7時～9時

場所 古知野南小学校体育館
申込・問合せ 市サッカー連盟 平野邦博（☎090-4196-1366）

大人の

フットサル教室

日時 毎月第1水曜日 午後7時～9時30分

場所 KTXアリーナ内メインアリーナ

対象者 市内在住、在勤または在学の18歳以上の方

申込・問合せ 市サッカー連盟 足立悟（☎090-8422-8681）

日本拳法江南教室 幼児・新1年生 6カ月無料体験

ニッケンジュニアスクール

日本拳法は防具を着けて行う安全な武道です。挨拶、礼、感謝の礼節と向上心の育成を目標に、シルバーボランティアの先生が指導します。

体験期間 4月～9月の毎週水曜日 午後5時30分～7時

場所 KTXアリーナ

服装 運動のできる服装（お持ちの方は道着）

定員 新年中、新年長、新1年生各5人（先着順）

申込・問合せ 市日本拳法連盟 山田正紀（☎090-7302-2699）

合気道神武館

江南道場（少年部・親子）

合気道は優劣を競わないため試合はありません。老若男女、親子一緒に稽古し心身を錬磨していきます。見学は随時することができまます。

日時 毎週土曜日：午後3時～4時
日曜日（不定期）：午前9時～10時

場所 市武道館

募集

対象者 小学校2～6年生
申込・問合せ 吉田昌樹（☎090-6571-3974）

放課後子ども教室 学習アドバイザー

放課後子ども教室は、子どもたちの安全・安心な居場所づくりを目的とし、学校の授業終了後に余裕教室などを活用して、自主学習やスポーツ、遊びなどの活動を行っています。それらの活動の指導や安全管理などを行う学習アドバイザーを募集します。



活動時間 毎週月曜・水曜・金曜日のうち2回、午後2時30分～5時のうち2時間、夏休み期間中は、午前9時30分～午後5時のうち4時間以内

※祝休日、入学式、卒業式、学校および放課後子ども教室の事情などにより実施できない日、冬休み、春休み期間およびお盆期間（8月13日～16日）は休み

場所 市内小学校のいずれか
応募資格 子どもが好きで、遊びの提供や子どもと関わることにしたい方や子どもの健全育成に意欲のある方
募集人員 5人

活動開始予定 令和4年4月
選考方法 面接など（日時、場所は後日連絡）

謝礼 時間給1000円（会計年度任用職員ではなく有償ボランティアです）

申込・問合せ 3月7日(月)までに履歴書、江南市放課後子ども教室推進事業学習アドバイザー登録申込書（こども政策課に用意）をこども政策課（内線237）へ。

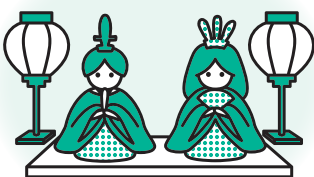

催し物

教室・講座

スポーツ

募集

相談

自衛官

採用種目・応募資格

- ①自衛隊幹部候補生：令和5年4月1日現在22歳以上26歳未満（大学院の修士課程を修了した方は28歳未満）の方 ※令和5年3月に学位取得見込みの方を含む。
 - ②自衛隊一般曹候補生：採用予定月の1日現在18歳以上33歳未満の方
 - ③予備自衛官補：令和4年7月1日現在18歳以上34歳未満の方または国家免許資格などに応じ18歳以上55歳未満の方
- 試験期日**
- ①4月23日(土)、24日(日)、6月25日(土)
 - ②5月20日(金)～29日(日)のうち指定された日
 - ③4月11日(月)～17日(日)の間の指定された1日
- 申込・問合せ** ①3月1日(火)～4月14日(木) (6月25日(土)の試験期日は、3月1日(火)～6月16日(木) (必着) ②3月1日(火)～5月10日(火) (必着) ③4月8日(金)まで (必着) に自衛隊愛知地方協力本部小牧分駐所 (☎05688-73121 90 ホームページ <https://www.mod.go.jp/pco/aichi/>) へ。

第21回春の花いっぱいコンクール

ID1011115

花と緑のまちづくりを目指して、皆さんが丹精込めて育てた花壇などを紹介し、花いっぱい運動を広げるために、毎年コンクールを開催しています。花壇などの大きさは審査に影響しません。

応募資格

市内在住の方で、花壇や庭、ベランダなどで花のある暮らしを楽しんでいる方。自薦、他薦(都市計画課推薦を含む)は問いません。

一次審査 4月18日(月)、19日(火)

二次審査 4月21日(木)

賞 最優秀賞、優秀賞、優良賞、奨励賞、参加賞(全員) および特別賞

※特別賞は、過去に最優秀賞を受賞した方も審査対象となります。

申込・問合せ

4月1日(金)～15日(金) (必着) に応募用紙(都市計画課、各支所、市ホームページに用意) に花壇などの写真を貼付して、郵便またはEメールで都市計画課(内線333 483-8701(住所不要) Eメール tokai@city.konan.lg.jp) へ。

ボーイスカウト隊員

野外活動や奉仕活動などを通して、自立心や協調性、他人を思いやる心など、たくましく生きる力を身に付けた健全な少年、少女を育成します。

対象者(男女問わず)

- ・ビーバー隊：年長組～小学校新2年生
- ・カブ隊：小学校新3年生～新5年生
- ・ボーイ隊：小学校新6年生～中学生

申込・問合せ

江南第1団

・石黒雅之(☎090-6466-11454)：古知野東、古知野西、古知野南、布袋、布袋北小学校区ほか

江南第3団

・刈谷有朗(☎55-1907)：古知野東、古知野北、藤里、草井、門弟山、宮田小学校区ほか

※古知野東小学校区は、第1団、第3団どちらでも申し込みできます。

日本語教室

ボランティア

在任外国人に日常会話で必要な日本語を教えるボランティアを募集します。資格、経験は特

催し物

教室・講座

スポーツ

募集

相談

に問いません。

日時 月曜～金曜日、日曜日 午後1時～2時30分

場所 ふくらの家(古知野町古渡142-2)

申込・問合せ 市国際交流協会事務局(生涯学習課内 内線397)

相談

無料登記相談

県土地家屋調査士会では、4月1日が表示登記の日であることにちなんで土地・建物の調査、測量、表示登記の無料登記相談を行います。

日時 4月1日(金)午後1時30分～3時30分

場所 市役所西分庁舎1階相談コーナー

相談員 市内土地家屋調査士
問合せ 市民サービス課西分庁舎(内線409)

成年後見制度相談

認知症や知的障害などの理由で判断能力の不十分な方を保護し、支援するのが成年後見制度です。

日時 4月7日(休)午後1時30分～3時30分

場所 市役所西分庁舎1階相談コーナー

相談員 一般社団法人コスモス成年後見サポートセンター

問合せ 市民サービス課西分庁舎(内線409)

県立名古屋盲学校 教育相談

見えにくい、見えないなど見え方が気になるお子さんの教育相談を行っています。また、社会人で、見え方が気になる方の相談、鍼灸マッサージによる職業自立を目指す方の相談も行っています。相談は無料です。



日時 月曜～金曜日 午前9時～午後4時30分

問合せ 県立名古屋盲学校(☎052-711-0006)

3月の相談案内

※「要予約」の記載がない相談は予約不要

名称	日時(正午から午後1時を除く)	場所	備考(問合せ)	
障害児(者)発達相談	1日(火)、8日(火)	13:00~16:00	わかかさ園 福祉課へ要電話予約	
手話通訳者設置	月曜・金曜日	9:00~13:00	市役所福祉課 市役所内で各種申請相談などの手続きに手話が必要とする方の通訳	
	火曜・水曜・木曜日	13:00~17:00		
母子相談	月曜~金曜日	9:00~17:00	〃こども政策課 電話相談、メール相談(Eメールkodomo@city.konan.lg.jp)または面接相談	
家庭児童相談	月曜~金曜日	9:00~17:00		
子育て相談	毎日	9:00~16:00	交通児童遊園	電話(☎54-1732)または面接相談
			古知野児童館	電話(☎55-5722)または面接相談
			藤ヶ丘児童館	電話(☎57-1001)または面接相談
	月曜~金曜日	8:30~17:15	子育て支援センター	電話(☎56-6337)または面接相談
			第2子育て支援センター	電話(☎58-8885)または面接相談
			子育て世代包括支援センター	電話または面接相談
	9:00~16:00	全保育園	電話または面接相談	
職業相談	月曜~金曜日	9:00~16:30	市役所江南ワーキングステーション(地域職業相談室)	
職業適性検査 & 就職相談	16日(水)	10:00~16:30	すいとびあ江南 1階小研修室A・B 予約優先で当日の相談可。相談日の前日までにいちのみや若者サポートステーション(☎0586-55-9286)へ電話予約	
若年者就職相談	25日(金)	9:30~12:00	相談日の前日までにいちのみや若者サポートステーション(☎0586-55-9286)へ要電話予約	
市民相談	月曜・水曜・金曜日	9:00~12:00	オンライン相談の場合は相談日の1週間前までに市民サービス課へEメール(shohi@city.konan.lg.jp)で要予約	
消費生活相談	月曜~金曜日	13:00~16:30		
法律相談	木曜日	13:30~17:00	市民サービス課(西分庁舎)へ要電話予約	
多重債務相談	8日(火)	13:30~16:00		
登記相談	2日(水)、16日(水)、23日(水)	13:30~15:30	市役所西分庁舎 受付時間13:00~15:00	
行政書士相談	9日(水)	13:30~15:30		
不動産相談	18日(金)	13:30~16:30		
行政相談	10日(木)	13:30~15:30		
人権相談	17日(水)	13:30~15:30		
内職相談	金曜日	10:00~12:00 13:00~15:00		
交通事故相談	火曜・水曜日	9:00~12:00	防災安全課へ要電話予約	
パソコン・スマホ初心者相談会	5日(土)、12日(土)、19日(土)、26日(土)	9:30~11:00	仕事に関する内容の相談はできません。ノートパソコン、スマホを所有している方はお持ちください。問い合わせは尾北シニアネット(☎53-2594)へ。	
こころの相談	15日(火)	14:00~16:00	福祉課へ要電話予約	
ピアカウンセリング	28日(月)	13:30~15:30	オンライン相談 相談日の1週間前までに福祉課へEメール(fukushi@city.konan.lg.jp)で要予約	
少年相談(いじめ、非行など)	月曜~金曜日	9:00~17:00	少年センター	フリーダイヤル(☎0120-542-133)または市役所西分庁舎内(☎55-2133)電話相談、メール相談(Eメールs-soudan@aurora.ocn.ne.jp)または面接相談
不登校及び発達相談			適応指導教室	市役所西分庁舎内(☎51-4533)電話または面接相談
障害福祉相談	月曜~金曜日	8:30~17:00	老人福祉センター	障害福祉サービスを必要とする方や家族(☎81-8577)
法律相談	18日(金)	13:30~16:30		高齢者・障害者の権利擁護相談(☎81-8577)へ要予約
生活困窮者相談	月曜~金曜日	8:30~17:00		生活困窮からの自立に向けた生活相談(☎53-8851)
ボランティア相談	月曜~金曜日	8:30~17:00		ボランティア希望者や受け入れに関する相談(☎55-5262)
法律相談	15日(火)	13:00~15:00	江南商工会館	商工業に関する法律相談(要予約)
金融相談	11日(金)	13:30~16:00		創業・信用保証相談(要予約)
外国人生活相談	月曜~金曜日	10:00~15:00	市国際交流協会「ふくらの家」	日本の制度で分からないこと、生活上の悩み相談
高齢者総合相談	月曜~金曜日 ※詳細は各センターでご確認ください。	9:00~17:00 ※詳細は各センターでご確認ください。	北部地域包括支援センター	電話(☎57-2155)
			中部地域包括支援センター	電話(☎51-3322)
			南部地域包括支援センター	電話(☎55-5470)
認知症介護相談	月曜~金曜日	10:00~16:00	電話相談	認知症介護についての電話相談(☎0562-31-1911)

3月保健センターガイド

★は予約制。午前8時30分から保健センターで予約受け付けします（窓口または電話）。

場所 保健センター（☎56-4111または市役所☎54-1111内線286・289）

■ 成人保健

※江南市に住民票がある方が対象です。

名称	実施日時	予約受付	対象者	内容など
相談	保健師による健康相談	<保健センター> 毎週火曜日 9:30~11:30	市民	一般健康相談（血圧測定など） 生活習慣病予防の相談など ※電話相談可
		<子育て支援センター（江南短大）> 3月8日（火） 10:00~11:30		育児中の市民
	医師による健康相談 ★要予約	3月1日（火） 3月15日（火） 13:25~	随時	保健センター嘱託医（内科医）による医療相談 定員 各2人（先着順） ※禁煙に関する相談可
	栄養相談 ★要予約	随時 ※事前に申し込みが必要です。	市民	食生活の見直し、病気予防の食事の取り方などの個別相談（治療食の相談はできません）
	歯の相談 ★要予約			歯や口の健康についての個別相談
	保健師による訪問相談 ★要予約			40歳以上で療養上の保健指導が必要な市民またはその家族
歯科衛生士による訪問口腔衛生相談 ★要予約	40歳以上の要介護状態・またはそれに準ずる状態にある市民			歯や口の健康についての訪問相談
管理栄養士による訪問栄養相談 ★要予約	食生活の見直し、病気予防の食事の取り方などの訪問相談（治療食の相談はできません）			

■ 定期予防接種の再接種費用の助成

※骨髄移植手術などにより免疫が消失した子どもの再接種費用を助成します。※回数・間隔を規定通り終えた定期予防接種の再接種に限ります。
※再接種する前に申請が必要です。 ※詳しくは市ホームページをご覧ください。保健センターへお問い合わせください。

名称	対象者	対象期間	助成金額
定期予防接種の再接種費用の助成	下記の全てに該当する方 ・市内に住民登録のある方 ・骨髄移植手術などにより、接種済みの定期予防接種の効果が期待できないと主治医に判断された方 ・再接種時に、以下の年齢に達するまでの方 BCG（4歳）、小児用肺炎球菌（6歳）、ヒブ（10歳）、四種混合（15歳）、その他（20歳）	再接種を受けた年度の3月31日まで（土曜・日曜日の場合は前日まで）	接種費用の全額（上限あり）

■ こうなん健康マイレージ

市内在住、在勤または在学の方の健康づくりを応援する健康マイレージ事業を実施しています。健康づくりに関する取り組みとイベント・健（検）診を合わせて40ポイントためると県内の協力店で利用できる優待カード「まいか」と参加賞「口腔ケアセット」（先着順）がもらえます。詳しくは、市ホームページか、ポイントカード付きチラシをご覧ください。ポイントカード付きチラシは、保健センター、市役所、各支所などに置いてあります。

■ かかりつけ医を持ちましょう

現在、国の方針で大きな病院とかかりつけ医の機能分担を推進しています。健康保険法では、大きな病院を紹介状なしで受診するときに診察料に追加して支払う「選定療養費」が定められており、窓口での医療費負担も多くなる場合もあります。近くの開業医などをかかりつけ医に持つとともに、体調が悪く感じたときは、まずはかかりつけ医の診療を受けましょう。

選定療養費の一例（令和4年1月現在） 江南厚生病院 5,500円、総合犬山中央病院 2,750円、さくら総合病院 1,650円

■ 一般不妊治療費の助成

※詳しくは市ホームページをご覧ください。保健センターへお問い合わせください。
※特定不妊治療・不育症検査費助成に関しては江南保健所（☎56-2157）へお問い合わせください。

名称	対象者	対象期間	申請期限	助成内容と金額
一般不妊治療費の助成	下記の全てに該当する方 ・産婦人科などで人工授精を受けた方 ・治療開始日時時点で妻の年齢が43歳未満の夫婦 ・戸籍上の夫婦で治療期間かつ申請日に江南市に在住する方（戸籍上の夫婦でなくても、条件によっては助成対象となる可能性があります。詳しくは保健センターへお問い合わせください）	令和3年3月~ 令和4年2月 診療分	3月31日（木）	・助成内容 人工授精のみ ・助成金額 自己負担額の2分の1で1年度4万5千円が上限。 （ただし24カ月で通算9万円まで）

※助成を開始した診療月から通算24カ月が助成期間となります。※マイナンバーの分かる物と本人確認書類（運転免許証など）をお持ちください。

■ 養育医療の申請

指定養育医療機関に入院中の未熟児などで、医師が入院養育を必要と認めた方が対象です。入院中に必要書類をそろえて申請してください。詳しくは保健センターへお問い合わせください。

■ 子育て世代包括支援センター（母子保健型）

子育て世代包括支援センターとは、妊娠・出産・子育ての身近な相談窓口です。保健師や助産師の資格を持つ専門の職員が対応し、妊娠準備期から子育て期を切れ目なくサポートしていきます。

問合せ 子育て世代包括支援センター 母子保健型（保健センター内）（☎56-4120）月曜～金曜日 午前8時30分～午後5時15分

■ 子どもの予防接種

生後2カ月ごろに乳児期に開始する予防接種の予診票を郵送しています。転入した方や予診票がない方は母子健康手帳をお持ちください。やむを得ない事情で保護者が同伴できない場合は、お子さんの健康状態の分かる親族などの同伴が可能です。その場合は、保護者の委任状（保健センター、市ホームページに用意）が必要です。

※江南市に住民票がある方が対象です。

● **集団予防接種** **場所** 保健センター **持ち物** 母子健康手帳、予診票

名称	対象者	実施日	受付時間	備考
BCG	令和3年9月1日～17日生まれ	3月3日(休)	13:45 ～14:30	指定日を変更する場合には事前に必ず連絡してください。なお、直前の変更については、お断りする場合があります。
	令和3年9月18日～30日生まれ	3月22日(火)		

※保健センターを利用するときは、母子健康手帳をお持ちください。

■ お母さんと子どもの健康

※乳幼児健診時に一緒に来た付き添いのお子さんを預かります。希望する方は、当日、受付にお申し出ください。

※江南市に住民票がある方が対象です。

名称	対象者	実施日	受付時間	実施時間	予約受付	定員	内容など	
健診	4カ月児健康診査	令和3年11月1日～15日生まれ 令和3年11月16日～30日生まれ	3月10日(休) 3月24日(休)	13:00～ 13:45	13:00～ ※健診の 所要時間は 90分～120 分です。	予約の必要は ありません。	-	生後6カ月未満で未受診の方も可
	1歳6カ月児健康診査	令和2年8月1日～17日生まれ 令和2年8月18日～31日生まれ	3月9日(火) 3月23日(水)					2歳未満で未受診の方も可 ※フッ化物塗布があります。
	3歳児健康診査	平成31年3月1日～19日生まれ 平成31年3月20日～31日生まれ	3月7日(月) 3月14日(月)					4歳未満で未受診の方も可 ※尿検査があります。
	2歳児歯科健康診査	令和2年3月1日～13日生まれ 令和2年3月14日～31日生まれ	3月4日(金) 3月25日(金)	13:00～ 13:50	13:00～ ※健診の 所要時間は 60分～90分 です。			2歳4カ月未満で未受診の方も可 歯科診察、ブラッシング指導、 フッ化物塗布、歯科・栄養・育 児相談など
教室・講座	ハッピーパパママ教室 (平日編) ★要予約	妊婦とその夫	3月3日(休)	1部 9:15～ 9:30 2部 10:15～ 10:30	9:30～ 10:45 10:30～ 11:45	受付中	各5組 (先着順)	歯科衛生士・管理栄養士による講 話、助産師との座談会、パパママ 交流会、「妊娠、出産、子育て何 でも聞いちゃおう！話しちゃお う！」、赤ちゃん人形を使つての 抱っこ体験
	産後リフレッシュ教室 ★要予約	令和3年12月～令和4年1月生ま れの子とその母親	3月24日(休)	1部 9:15～ 9:30 2部 10:30～ 10:45	9:30～ 10:30 10:45～ 11:45	3月1日(火)～	各5組 (先着順)	リフレッシュ体操・ベビーマッ サージなど
	離乳食講習会(前期) ★要予約	5～8カ月児とその保護者	3月11日(金) 4月8日(金)	10:15～ 10:30	10:30～ 11:15	受付中	各10組 (先着順)	離乳食の話、歯の話
	離乳食講習会(後期) ★要予約	9カ月～1歳6カ月児とその保護者	3月1日(火) 4月5日(火)			受付中		
	歯～ピカ教室 ★要予約	①令和3年1月～3月生まれの子 とその保護者 ②令和2年9月～12月生まれの子 とその保護者	3月15日(火)	9:15～ 9:30 10:20～ 10:30	9:30～ 10:20 10:30～ 11:20	3月1日(火)～	各5組 (先着順)	むし歯予防の話、ブラッシング 指導など ※①②のどちらか1回のみので 参加です。
相談	身体計測のみ ★要予約	乳幼児とその保護者	3月18日(金)	9:00～10:30	3月1日(火)～	45組 (先着順)	身体計測	
	育児相談 ★要予約					12組 (先着順)	身体計測や子育て相談など	
	はみがき相談 ★要予約					8組 (先着順)	歯磨きに関する個別相談	
	卒乳相談 ★要予約					4組 (先着順)	卒乳に関する個別相談	
	離乳食・栄養相談 ★要予約					8組 (先着順)	離乳食・食事・おやつに関する 個別相談	
母子健康手帳交付と おめでとう相談	医療機関などで妊娠届出書を発 行した方	月曜～金曜日 (祝休日除く)	9:00～12:00	9:00～12:00	予約の必要は ありません。	-	母子健康手帳、妊婦健康診査受 診票の交付など ※マイナンバーの分かる物をお 持ちください。	
こんにちは 赤ちゃん訪問	生後4カ月までの子とその保護者			随時			子育て情報などを家庭に届けに 伺います。	
助産師による訪問相談 ★要予約				随時	随時		授乳・育児などに関する相談、体 重測定など	
保健師による訪問相談 ★要予約	妊産婦・乳幼児						健康・育児・発達などに関する 訪問相談	

※フッ化物塗布について

1歳6カ月児健康診査、2歳児歯科健康診査では、希望するお子さんにフッ化物塗布を行います。事前に歯磨きをしてお越しください。また、フッ化物塗布後30分は飲食ができませんので、塗布前に水分補給ができるようお茶などをお持ちください。

★は予約制。予約開始日の午前8時30分から予約受け付けします（窓口または電話）。

保健センターの電話番号は ☎ 0587-56-4111
または市役所 ☎ 0587-54-1111 (内線 286・289)

3月の生活情報



ごみカレンダー 分別ごみ、粗大ごみ（戸別収集）

	収集地区	期日
1	古知野区全域	2(水)
		15(水)
		30(水)
2	石枕、山王、山王北、前野、布袋区全域、大海道、寄木、安良、今市場、力長、木賀東、下山、西布	16(水)
		31(水)
3	五明、小郷、曾本、小折本町、東町、田代、小折町、南山、天王町、北山	1(水)
		14(月)
		29(水)
4	赤童子西（大間町を含む）、赤童子東、北野、尾崎、木賀本郷、木賀町、中奈良、ナビタウン江南Ⅱ	11(金)
		28(月)
5	東野、上奈良、河野、松竹、前飛保	10(木)
		23(水)
6	島宮、県営島宮住宅、藤ヶ丘（1棟～54棟）、県営松竹住宅、パークシティ江南、マーメイドタウン江南	8(水)
		24(木)
7	神明、生原、四ツ谷、本郷、南野、藤ヶ丘（55棟～216棟）、後飛保	9(水)
		25(金)
8	草井、小杵、慈光堂、小脇、村久野、鹿子島	7(月)
		22(水)
9	砂場、宮後中、宮後東、江森、山尻、勝佐、和田、般若、中般若	4(金)
		17(木)
10	飛高、高屋、野白町、宮後上、大松原自治区	3(木)
		18(金)



市税などの納期限

国民健康保険税※	第8期	3月31日(休)
介護保険料		
後期高齢者医療保険料		

- ・口座振替をご利用の方は納期限の日に振替納付します。
- ・※の税については、コンビニエンスストアやスマートフォン決済アプリでも納付できます。



関連施設連絡先一覧

施設名	電話番号	施設名	電話番号
Home&nicoホール	☎55-2321	高齢者生きがい活動センター	☎56-2155
図書館	☎56-2306	(シルバー人材センター)	
環境事業センター	☎56-4436	老人福祉センター	☎54-9300
布袋ふれあい会館(布袋支所)	☎55-0196	古知野東公民館	☎56-1990
宮田支所	☎58-7344	古知野西公民館	☎53-0044
草井支所	☎57-8348	古知野北部地区学習等共用施設	☎59-8356
保健センター	☎56-4111	布袋北部地区学習等共用施設	☎54-5535
交通児童遊園	☎54-1732	布袋南部地区学習等共用施設	☎56-0290
子育て支援センター	☎56-6337	宮田地区学習等共用施設	☎57-0400
第2子育て支援センター	☎58-8885	草井地区学習等共用施設	☎57-7840
愛知江南短期大学	☎55-6166	KTX アリーナ	☎55-5261
子育て支援センター			



スポーツ施設の先行予約 ID1009415

施設名	日付	時間	対象者
各グラウンド	3月19日(土)	9:30～	市内在住者に限る
各テニスコート		13:30～	



休日急病診療所（北野町川石 25-12 ☎56-4112） ID1004123

診療日	受付時間	診療科目
6(日)、13(日)、 20(日)、21(祝)、 27(日)	8:30～11:30 (診療は9:00～)	内科、小児科、 外科、歯科 ※歯科は午前中のみ
	13:30～18:30 (診療は14:00～)	

※マイナンバーカードの健康保険証利用が開始されましたが、健康保険証も併せてお持ちください。
 ※応急処置を施す診療所のため、他の医療機関を紹介することがあります。また、時間外は、救急医療情報センター（☎0586-72-1133）をご利用ください。
 ※天候による休診は、受付時間内に電話でお問い合わせを、診療日の医師は、市ホームページをご覧ください。



市役所の便利な利用法(市役所の開庁日時：月曜～金曜日 午前8時30分～午後5時15分(祝休日は除く))

市役所の窓口が開いている時間にお越しになれないときは、下表の方法をご利用ください。
 ※請求できる方、受取時に必要なものなどの要件がありますので、利用するときは必ず事前に担当課までお問い合わせください。

	請求できるもの	日時・場所および請求方法	担当課
日曜市役所	〈市民サービス課〉 ID1002600 ・戸籍全部(個人)事項証明書(戸籍謄・抄本) ・住民票の写し ・印鑑登録証明書(郵送請求不可) ・その他証明書	13日(日)、27日(日)(毎月第2・第4日曜日) 8:30～12:30 市民サービス課、税務課、収納課 ※収納課では、納税相談、市税などの受け取りを行っています。	市民サービス課 (内線 221) 税務課 (内線 262) 収納課 (内線 272)
郵送請求	〈税務課〉 ID1010752 ・課税所得証明書 ・固定資産関係証明書 ・納税証明書(市民税・県民税、固定資産税、国民健康保険税、軽自動車税(種別割))	「交付申請書(郵送用)」(市ホームページからもダウンロードできます)、手数料(定額小為替に限る)、運転免許証などの本人確認書類の写し、返信用の封筒(返送先を記入し切手貼付したもの)を添えて、郵送してください。後日(5～6日後)自宅に返送します。 ※定額小為替は郵便局で購入することができます。	
電話予約	〈市民サービス課〉 ・住民票および戸籍の附票の写し 〈税務課〉 ・課税所得証明書 ・固定資産関係証明書 ・納税証明書(市民税・県民税、固定資産税、国民健康保険税、軽自動車税(種別割))	予約日時：月曜～金曜日(祝休日を除く) 8:30～17:00 交付日時：月曜～金曜日 17:30～20:00 土曜・日曜日、祝休日 9:00～20:00 交付場所：市役所直室(1階北玄関横)	



すいとびあ江南宿泊予約状況 予約専用電話☎53-5555へお問い合わせください。

3月の催し物

市民カレンダー

1(火)	フォトクラブ 琴の音 (～7日 市役所西分庁舎)
2(水)	ウッドバーニング (～14日 すいとびあ江南)
3(木)	
4(金)	
5(土)	甲冑・武者飾りの展示 (～5月8日 すいとびあ江南) すいとびあ YUYU ウォーキング (9:00～ すいとびあ江南)
6(日)	
7(月)	
8(火)	
9(水)	玉かざり (～14日 市役所西分庁舎)
10(木)	
11(金)	
12(土)	お昼の「ふれあい土曜コンサート」 (13:00～ Home&nicoホール)
13(日)	日曜市役所開設 (8:30～12:30 市民サービス課、税務課、収納課) おもちゃ病院「スマイル」(10:00～ 布袋ふれあい会館)
14(月)	※フラワーパーク江南休園日
15(火)	水曜会展 (～21日 市役所西分庁舎)
16(水)	※布袋ふれあい会館休館日
17(木)	
18(金)	
19(土)	すいとびあ YUYU ウォーキング (9:00～ すいとびあ江南)
20(日)	
21(月)	
22(火)	サロン「いまいちば」(～28日 市役所西分庁舎) ※ Home&nico ホール・歴史民俗資料館休館日
23(水)	
24(木)	※図書館休館日
25(金)	
26(土)	
27(日)	日曜市役所開設 (8:30～12:30 市民サービス課、税務課、収納課)
28(月)	
29(火)	
30(水)	
31(木)	

Home&nicoホール(午前9時～午後5時 ☎55-2321)

詳しくは主催者へお問い合わせください。

場所	内容	期日	開演時間	入場方法	主催者(問合せ)
大ホール	チエルシー新体操クラブ発表会	26(土)	13:30	無料	チエルシー ☎090-4269-3938
	無名塾「左の腕」	27(日)	16:00	会員制	尾北演劇鑑賞会 ☎55-9346
小ホール	第7回上嶋友里奈ピアノ教室発表会	5(土)	13:30	無料	上嶋友里奈ピアノ教室 ☎090-9123-9710
	みんなで歌おう♪ 宮崎美智子先生のうたごえ教室! Ver.8	19(土)	13:00 14:30	有料	Home&nicoホール ☎55-2321
展示室	晴嵐館書道教室作品展	11(金)	13:00～17:00	無料	晴嵐館 ☎56-3170
		12(土)	10:00～16:00		
	第20回山の絵画展	18(金)	13:00～17:00	無料	栗木 ☎53-1379
		19(土)～20(日)	9:00～17:00		
21(月)	9:00～16:00				
音楽室	お昼の「ふれあい土曜コンサート」 打楽器とピアノで楽しむ舞曲	12(土)	13:00	無料	Home&nicoホール ☎55-2321

すいとびあ江南(午前7時～午後10時 ☎53-5111)

内容	期間	場所
ウッドバーニング	2日(水)～14日(月)	1階ギャラリー

江南市役所西分庁舎

(月曜～金曜日…午前8時30分～午後5時15分)

土曜・日曜日、祝休日…午前9時～午後5時 内線225)

内容	期間
フォトクラブ 琴の音	1日(火)～7日(月)
玉かざり	9日(水)～14日(月)
水曜会展	15日(火)～21日(月)
サロン「いまいちば」	22日(火)～28日(月)

市ホームページのページID掲載しています

IDの付いた記事は、市ホームページトップページ「ページIDから検索」に7桁のID番号を入力することで、直接ページを表示することができます。



人口(1月末日現在)/99,663人
(男48,886人 女50,777人)

世帯数(1月末日現在)/42,049世帯

出生届出件数(1月)/40件

高齢化率(1月末日現在)/27.9%

人身事故件数(令和3年累計)/35件

(死亡1人、重傷者0人、軽傷者38人)

物損事故件数(令和3年累計)/180件



広報こうなんは、植物油インキを使用しています。

Home&nicoホール 江南市民文化会館自主文化事業



aiwa/KINUJO presents
岩崎宏美
 コンサートツアー
 ～太陽が笑ってる～

5/7 土

イベント
いろいろ
お届けします!

～令和4年度自主文化事業ラインナップ～



瀧川鯉斗・
柳亭小痴楽
二人会

6/12 日

5/28 土 みんなで歌おう♪
 宮崎美智子先生の
10/23 日 うたごえ教室!



9/18 日

<出演者>
 ・LEO
 ・ロー磨秀
 ・ビルマン聡平



LEO (箏) × CLASSIC
 ～箏リサイタル～

毎月恒例、入場無料
 お昼の『ふれあい土曜コンサート』

落語を気軽に楽しもう!

江南市文寄席

4/30 土



豊来家幸輝 露の新幸



旭堂鱗林 登龍亭幸福
4/30, 8/13, 1/15



タック 桂竹千代

8/13 土



登龍亭獅籠 柳家三亀司

1/15 日

友の会
会員募集

令和4年度の会員を募集
 しております。

Home&nicoホール江南市民文化会館が主
 催する事業の先行予約や割引購入など、お
 得な特典をご用意しております。

※令和2年度以降にご加入いただいた会員様は、
 令和4年度も継続してご利用いただけます。

Home&nicoホール

江南市民文化会館

TEL/0587-55-2321
 江南市北野町川石 25-1

受付窓口/9:00～17:00
 毎月第3月曜日休館