

Konan

広報こうなん

令和7年
Vol.1136

12

写真:11月に開催された
秋のこうなん藤まつり

年末年始の業務のご案内



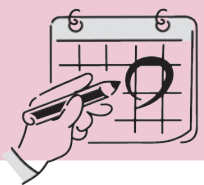

年末年始の業務のご案内

○…利用できる日
×…利用できない日



証明・届出

問合せ 市民サービス課（☎50-0328）

受付時間

午前9時～午後4時

年末年始は窓口が混雑します。戸籍謄・抄本、住民票の写しの交付、印鑑登録などは支所でも行うことができます。休み期間中の戸籍届け出(出生・死亡など)と埋火葬の手続きは、市役所の宿直室で行うことができます。

	25(木)	26(金)	27(土)	28(日)	29(月)	30(火)	31(水)	1(祝)	2(金)	3(土)	4(日)	5(月)	6(火)
市役所・支所	○	○	×	×	×	×	×	×	×	×	×	○	○



ごみの収集

問合せ 環境事業センター（内線257）

必ず収集日の午前8時30分までに指定された場所へ出してください。

リサイクルステーション

受付時間

午前10時～午後4時

変則収集

28(日)…月曜・木曜日コース 29(月)…火曜・金曜日コース
30(火)…水曜・土曜日コース

	25(木)	26(金)	27(土)	28(日)	29(月)	30(火)	31(水)	1(祝)	2(金)	3(土)	4(日)	5(月)	6(火)
可燃ごみ収集	平常通り			変則収集			×	×	×	×	×	平常通り	
北部リサイクルステーション	○	○	○	×	×	×	×	×	×	×	×	○	○
南部リサイクルステーション	×	×	×	×	×	×	×	×	×	×	○	○	○



休日急病診療所

問合せ 休日急病診療所（☎56-4112）

※時間外は救急医療情報センター（☎0586-72-1133）へ。

受付時間

午前8時30分～11時30分／午後1時30分～6時30分（内科・小児科・外科）
歯科は通常午前中のみですが、12月31(水)～令和8年1月3(土)は午後4時30分まで受け付けします。

	25(木)	26(金)	27(土)	28(日)	29(月)	30(火)	31(水)	1(祝)	2(金)	3(土)	4(日)	5(月)	6(火)
休日急病診療所	×	×	×	○	×	×	○	○	○	○	○	×	×



その他の施設

詳しくは各施設のホームページをご覧ください▶



	休業日		休業日
市役所西分庁舎	12月27(土)～1月4(日)	学習等供用施設	12月29(月)～1月4(日)
布袋ふれあい会館	12月29(月)～1月4(日)	古知野東・西・北公民館	
尾張北部聖苑（火葬場）※1	1月1(祝)	KTXアリーナ・武道館	
中央コミュニティ・センター	12月29(月)～1月4(日)	交通児童遊園・児童館	
シルバー人材センター	12月27(土)～1月4(日)	第2子育て支援センター	12月27(土)～1月4(日)
フラワーパーク江南	12月31(水)、1月1(祝)	第3子育て支援センター	12月27(土)～1月6(火)
いこまいCAR	連休日なし	toko+toko=labo	
大口町コミュニティバス	12月29(月)～1月3(土)	地域交流センター	12月29(月)～1月4(日)
すいとぴあ江南	休館日なし	保健センター	12月27(土)～1月4(日)
Home&nicoホール・歴史民俗資料館	12月29(月)～1月4(日)	こども家庭センター	12月28(日)～1月4(日)
少年センター	12月27(土)～1月4(日)	子育て支援センター	12月28(日)～1月4(日)
		図書館	12月29(月)～1月4(日)

※1 12月31(水)、令和8年1月2(金)の斎場利用は尾張北部聖苑（☎0568-62-4144）にご確認ください。

江南市人事行政の運営等の状況



問合せ 秘書人事課（☎50-0294）

市の人事行政運営における公正性、透明性を高めるため、職員の任用、職員数、給与、その他の勤務条件などの状況を公表します。

なお、愛北広域事務組合・江南丹羽環境管理組合の詳細は、各ホームページをご覧ください。



愛北広域事務組合
問合せ ☎37-0840



江南丹羽環境管理組合
問合せ ☎95-3200

■任免・職員数

(1) 任免・職員数（各年4月1日現在）

区分	退職 (令和6年度中)	採用 (令和7年度)	職員数 (令和7年度)
事務職	11 (4) 人	15 (3) 人	359 (6) 人
消防職	4 (3) 人	3 (1) 人	106 (2) 人
保育職	13 人	17 (1) 人	170 (5) 人
保健・看護職	2 人	2 人	20 人
技能労務職	4 (3) 人	0 (2) 人	15 (5) 人
計	34 (10) 人	37 (7) 人	670 (18) 人

() 内は、再任用職員の数

(2) 障害者任免状況（令和6年6月1日現在）

法定雇用障害者数の算定の基礎となる職員の数(A)	障害者数(B)	実雇用率(B/A)	法定雇用障害者数を達成するために採用しなければならない障害者数
675人	18人	2.67%	0人

■給与

(1) 人件費（令和6年度普通会計決算）

歳出額(A)	人件費(B)	人件費率(B/A)
337億 2102万9千円	61億 6177万5千円	18.3%

(2) 平均給料月額、平均給与月額、平均年齢（令和7年4月1日現在）

区分	平均給料月額	平均給与月額	平均年齢
一般行政職	32万3195円	38万2127円	40歳10月
技能労務職	32万9073円	35万6067円	54歳7月

(3) ラスパイレス指数

区分	令和元年	令和6年
江南市	99.3	99.4
愛知県	100.7	101.0

国家公務員の給与を100とした場合の地方公務員の給与水準を示す指数

(4) 職員手当

●期末・勤勉手当（令和7年4月1日現在）

区分	6月期	12月期	計
期末手当	1.25月分 (0.70)	1.25月分 (0.70)	2.50月分 (1.40)
勤勉手当	1.05月分 (0.50)	1.05月分 (0.50)	2.10月分 (1.00)

職制上の段階、職務の級などによる加算措置あり
() 内は、再任用職員の支給率

●退職手当

区分	自己都合	定年退職
1人当たりの平均支給額	390万4千円	196万75千円

令和6年度に退職した職員に支給された平均額
加算措置 定年前早期退職特例措置（1年に付き3%加算）

●時間外勤務手当（令和6年度）

区分	金額
支給総額	1億4225万円
職員1人当たり支給年額	27万8千円

(5) 特別職の報酬など（令和7年4月1日現在）

区分	市長	副市長	教育長
給料月額	96万1千円	81万6千円	72万7千円
期末手当	6月…1.725月分 計3.45月分	12月…1.725月分 加算措置あり	
退職手当支給率	給料月額×在職年数×支給率 450/100 260/100 210/100		

区分	議長	副議長	議員
報酬月額	53万2千円	48万5千円	45万円
期末手当	6月…1.675月分 計3.35月分	12月…1.675月分 加算措置あり	

■休業

区分	期間	取得人数 (令和6年度)	
		男	女
育児休業	子が3歳に達するまで	21人	41人
育児短時間	子の小学校就学前まで	0人	1人
部分休業	子の小学校就学前まで	2人	36人
介護休暇	6月以内	0人	0人
配偶者同行休業	3年以内	0人	0人

■分限・懲戒

区分	内容	人数 (令和6年度)
分限処分	心身の故障などに対して行う処分	8人
懲戒処分	法律違反・信用失墜行為に対して行う処分	0人

パブリックコメント募集

下記の計画の策定・改訂に当たり、意見を募集します。
寄せられた意見を参考にし、取りまとめて公表します。
なお、電話による意見の受け付けや個別回答は行いません。

▶意見を出せる人

- ・市内在住、在勤または在学の方
- ・市内で公益的活動を行う個人
- ・市内で事業を営む法人、個人事業主、公益的活動を行う組織など（NPO、区・町内会などを含みます。いずれも法人格の有無は問いません。）

▶必要な記載事項

- ・題名「〇〇〇〇計画（案）に関する意見」
 - ・市内在住の方は住所、市外在住の方は勤務先または通学先の名称と所在地
 - ・市内で公益的活動を行う個人は活動概要と活動場所
 - ・市内で事業を営む法人、個人事業主、公益的活動を行う組織は事業（活動）概要と事業（活動）場所
 - ・氏名、連絡先、あなたの意見
- ※様式は問いません。



江南市生活排水処理基本計画（案）

問合せ 環境課（内線407）

平成28年1月に策定し、令和3年3月に改訂した「改訂版 江南市生活排水処理基本計画」が、計画の最終年度を迎えるため、第6次江南市総合計画後期基本計画と環境基本法に基づく江南市環境基本計画との整合性を図り、今後の生活排水処理対策における長期的・総合的な指針となるよう計画を策定します。

▶意見の提出期間 12月17日(水)～令和8年1月16日(金)（午後4時必着）

▶意見の提出方法

- ・応募箱…市役所（1階出納室前、1階環境課）、環境事業センター（和田町旭181）、下般若配水場、各支所に設置した応募箱へ投函

- ・郵送…〒483-8701（住所不要）環境課ごみ対策グループ宛て
- ・ファクス…56-5033
- ・Eメール…kankyou@city.konan.lg.jp

資料の閲覧

- ▶期間 12月17日(水)～令和8年1月16日(金)
- ▶場所 市ホームページ、市役所（1階出納室前、1階環境課）、環境事業センター（和田町旭181）、下般若配水場、各支所
- ▶閲覧資料 江南市生活排水処理基本計画（案）、江南市生活排水処理基本計画（案）概要版



第2次江南市地域福祉計画・地域福祉活動計画改訂版（案）

問合せ 地域ふくし課（☎50-0217）

誰もが生きがいを持ち、地域で安心して暮らすことができる「地域共生社会」の実現に向けて、策定された地域福祉計画・地域福祉活動計画の一部を「重層的支援体制整備事業」の実施に伴い改訂します。

▶意見の提出期間 12月17日(水)～令和8年1月16日(金)（午後4時必着）

▶意見の提出方法

- ・応募箱…市役所（1階地域ふくし課、1階出納室前）、各支所に設置した応募箱へ投函

- ・郵送…〒483-8701（住所不要）地域ふくし課ふくし政策グループ宛て
- ・ファクス…56-5951
- ・Eメール…chiikifukushi@city.konan.lg.jp

資料の閲覧

- ▶期間 12月17日(水)～令和8年1月16日(金)
- ▶場所 市ホームページ、市役所（1階地域ふくし課、1階出納室前）、各支所
- ▶閲覧資料 改訂箇所一覧表、第2次江南市地域福祉計画・地域福祉活動計画改訂版（案）



ちいきのきょうしつ ～冬～

講座名	Let's 健康体操	フラでアンチエイジング	生き生き脳力アップ教室
期日	1/9 ～ 30の金曜日	1/15 ～ 2/5、19、26の木曜日	①1/20 ～ 2/17の火曜日 ②1/23 ～ 2/20の金曜日 ※①または②いずれかのコース
時間	13:45 ～ 14:45	15:00 ～ 16:00	10:00 ～ 11:30
場所	Home&nicoホール1階和室	Home&nicoホール2階第3練習室	①KTXアリーナ会議室3・4 ②布袋ふれあい会館第2・3会議室
内容	呼吸を意識しながらストレッチで身体をほぐします。	フラで足腰を鍛え、ハワイの文化を学び、楽しさを体感してください。	eスポーツを取り入れた複合プログラムの教室です。
講師	前田ひろよ(介護予防運動指導員)	三浦あやな	ケアeスポーツ協会
定員	12人	12人	各20人
持ち物・服装	飲み物、タオル、敷物（ヨガマット、バスタオルなど）、運動ができる服装（ジーパン不可）※運動は素足で行います。	飲み物、タオル、運動ができる服装	飲み物、タオル、筆記用具、運動ができる服装

講座名	「丈夫な骨を作るコツ！」 ～三位一体で取り組む地域住民の 健康寿命増進～
期日	①1/23の金曜日 ②2/6の金曜日
時間	13:40 ～ 15:30
場所	①Home&nicoホール2階第2会議室 ②布袋ふれあい会館第2・3会議室
内容	専門職による講話、運動器疾患の予防運動、骨密度測定を行います。
講師	江南厚生病院整形外科医師、管理栄養士、リハビリテーション専門職
定員	各20人
持ち物・服装	飲み物、タオル、筆記用具、運動ができる服装

▶対象者 市内在住で介護保険の要支援・要介護認定を受けていない65歳以上の方

※心疾患・整形外科的疾患などのある方は、主治医に相談してから運動教室に参加してください。

※申し込みは、1人1講座までで先着順です。

▶申込・問合せ 12月1日(月)午前9時～12日(金)午後4時にウェブ申込または電話で介護保険課（☎50-0229）へ。



ウェブ申込



公務員筆記試験の対策は不要です/

令和8年4月1日採用 **江南市職員採用試験**

問合せ 秘書人事課（☎50-0294）

事務職（土木）

実務経験者枠での採用あり

▶受付期間

11月26日(水)～12月5日(金)午後5時

▶第1次試験

12月14日(日)

▶最終合格発表

令和8年1月下旬予定

※令和7年度は、今回以降の募集を実施する予定はありません。

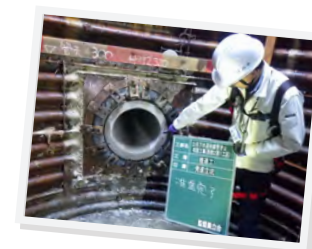

申し込み、募集要項など
詳しくはこちら▶



秋の叙勲・褒章

瑞宝双光章

佐藤孝憲さん
元公立中学校長であり、教育功勞による受章です。

伊藤信明さん
元県警視であり、危険業務従事者（警察功勞）による受章です。

瑞宝単光章

森豊久さん
元准陸尉であり、危険業務従事者（防衛功勞）による受章です。

澤田由彦さん
元県警部であり、危険業務従事者（警察功勞）による受章です。



学童保育の入所案内

令和8年4月入所の学童保育（通年利用・長期学校休業日）の申し込みを受け付けます。

▶変更点 令和8年度から土曜日の学童保育の開設場所を集約します。

土曜日の実施校

小学校	実施場所
古知野東小学校 門弟山小学校	古知野東小学校学童室
古知野南小学校 古知野西小学校	古知野南学童保育所（本室）
古知野北小学校 草井小学校	古知野北学童保育所（古北にじいろ会館）
布袋北小学校 布袋小学校	布袋北小学校学童室
宮田小学校 藤里小学校	宮田小学校学童室

▶入所要件 次のいずれかに当てはまる場合
①市内在住で保護者や同居の祖父母（65歳未満）が、1日4時間以上就労し、かつ次表の就労要件を満たしている。

就労要件

学年	4 週間平均 勤務日数	勤務終了時間	
		通年利用	長期学校休業 日のみ利用
1 ～ 3 年生	16 日以上	午後 3 時以降	午後 1 時以降
4 年生		午後 4 時 30 分 以降	
5 ・ 6 年生	20 日以上		

- ②母親が妊娠中または出産後間もない(産前3カ月～産後2カ月)。
- ③疾病または心身に障害がある。
- ④長期にわたり、疾病または心身に障害がある同居の親族を介護している。
- ⑤火災、風水害、地震などの災害の復旧に当たっている。
- ⑥前記以外で保育できない理由がある。

▶申込

- ウェブ申込(①の入所要件で入所を希望する場合のみ) …12月1日(月)～18日(木)午後5時
- 窓口申込…12月1日(月)～18日(木)（月曜～木曜日は午前9時～午後5時、金曜日は午前9時～午後5時45分、土曜・日曜日は12月6日(土)、14日(日)午前9時～正午）に申込書（市役所子育て支援課、市ホームページに用意）を市役所子育て支援課へ。

▶その他

- 月曜～金曜日午後4時以降は市役所北玄関、南玄関からお入りください。
- 土曜・日曜日に窓口で申し込む場合は、市役所北玄関からお入りください。
- 各学童施設と交通児童遊園では、申込書の配布・受け付けは行いません。
- 申込期間に提出がない場合は待機となる場合があります。
- 入所希望者が定員を超える場合は選考を行います。
- 長期学校休業日は、申込人数により通学する小学校区以外へ入所をご案内する場合があります。

▶問合せ 子育て支援課（☎50-0268）

詳しくは



12月は児童手当の支払月です

12月5日(金)に10、11月分の児童手当を支払います。金融機関で振り込みをご確認ください。

児童手当月額

▶3歳未満

- 第1、2子…1人につき1万5千円
- 第3子以降…1人につき3万円

▶3歳以上～高校生年代

- 第1、2子…1人につき1万円
- 第3子以降…1人につき3万円

※監護・養育する22歳到達後の最初の3月31日までの間にある子（大学生年代）から年齢順に1、2人目と数えて、18歳到達後の最初の3月31日までの間にある子（高校生年代まで）が3人目以降となれば、第3子以降の加算額が適用となります。

▶問合せ こども未来課（☎50-0261）



公立小・中学校の就学費を援助しています

小・中学校への就学に経済的な理由でお困りの方を対象に、学用品費や給食費などの援助を行います。

また、令和8年度入学予定者に対して就学援助費のうち新入学児童生徒学用品費を入学前（2月末ごろ）に支給します。

なお、入学前支給の申請書提出期限は12月12日(金)です。

▶対象者

- 生活保護を停止または廃止された方
- 市民税の非課税世帯または減免を受けている方
- 児童扶養手当を受給している方
- 経済的理由などでお困りの方

▶申請・問合せ 教育課（☎50-0395）または各小・中学校へ。

詳しくは



国民健康保険 事故などに遭った場合は必ず届け出をお願いします

交通事故など第三者から傷害を受けて医療機関にかかった場合でも、届け出により国民健康保険で治療を受けることができます。ただし、医療費は本来、加害者が負担すべきものであるため、後で加害者にその分を請求することになります。

第三者による故意または過失が原因で治療を受ける時に国民健康保険を使う場合は、必ず届け出をしてください。

▶具体例 交通事故（自動車、自転車、原付など）、スポーツ事故、けんか、傷害事件、日常生活における事故

▶問合せ 保険年金課（☎50-0251）

詳しくは



償却資産の申告について

事業（アパート、駐車場経営、太陽光発電の全量売電など）を営む方が、事業用の資産（土地、家屋以外）を市内に所有する場合、償却資産として課税対象となり、毎年、資産状況を市に申告する必要があります。

12月上旬に、昨年度に市の償却資産申告書で申告された方には申告書類を、電子申告（eLTAX）や電算処理方式で申告された方には案内のはがきを送付します。

新しく事業を始めた方などで申告書類が届かない場合はご連絡をお願いします。

▶申告期限 令和8年2月2日(月)

▶問合せ 税務課（☎50-0353）

市民税・県民税の特別徴収をお願いします

事業主の方へ

従業員が、次のいずれにも当てはまる場合、地方税法と条例の規定により、市民税・県民税の特別徴収（給与から天引き）を行ってください。

- ①所得税が源泉徴収されている
 - ②毎月、給与が支給されている（見込み含む）
- ※正規雇用だけでなく非常勤、パートなど雇用形態を問わず対象となります。

給与収入以外の収入がある方へ

不動産所得や株、土地の譲渡所得などがある方は、給与以外の収入に係る部分の税額を特別徴収ではなく自分で納付することができます。希望する場合は、確定申告書の「住民税に関する事項」の「自分で納付」欄に○の記入をお願いします。

▶問合せ 税務課（☎50-0352）

土地や建物の利用状況を変更した場合は年内に連絡してください

固定資産税は、毎年1月1日現在の利用状況により課税されます。土地や建物の利用状況に変更があると、固定資産税に影響する可能性がありますので、次のような場合は年内に連絡してください。

- ▶**具体例**
- 土地の利用を変更した場合（駐車場として利用し始めた場合など）
 - フェンスなどにより隣地と仕切りができた場合
 - 住宅などの建物を新築した場合（家屋調査済みの建物は不要）
 - 工場・店舗などから住宅に、または住宅から工場・店舗などに改築した場合
 - 家屋の全部または一部を取り壊した場合
- ※家屋取り壊し届（税務課、市ホームページに用意）を税務課に提出してください。

- ▶**問合せ**
- 家屋に関すること…税務課（☎50-0353）
 - 土地に関すること…税務課（☎50-0361）

詳しくは



障害基礎年金をご存じですか

障害基礎年金は、国民年金加入中や20歳前に初診日がある病気やけがが原因で重い障害が残った方が受けることができる年金です。

- ▶**請求先**
- 初診日が「第1号被保険者期間」、「任意加入被保険者期間」または「年金未加入期間（20歳前の期間や、60歳以上65歳未満で日本国内に住所のある期間）」にある方…市役所保険年金課
 - 初診日が厚生年金加入中や第3号被保険者期間中の方…年金事務所

- ▶**対象者** ①～③の全てに当てはまる方
- ①初診日（障害の原因となった病気やけがで、初めて医師または歯科医師の診療を受けた日）において、次のいずれかに該当していること
- 国民年金に加入中であること
 - 過去に国民年金に加入していた、日本国内に住所のある60歳以上65歳未満の方であること（ただし、老齢基礎年金の繰り上げ請求をしていないこと）
 - 20歳未満の国民年金加入前であること
- ②20歳前に初診日がある場合以外は、初診日の前日において、次のいずれかの要件を満たしていること
- 初診日の属する月の前々月までの被保険者期間のうち、保険料納付済期間と免除期間、納付猶予期間、学生納付特例期間を合算した期間が3分の2以上あること
 - 初診日において65歳未満であり、かつ初診日の月の

- 前々月までの1年間に保険料の未納期間がないこと
- ③次のいずれかの日において、国民年金の障害等級1級または2級に該当する程度の障害の状態にあること
- 障害認定日（初診日から1年6カ月を経過した日またはそれ以前に症状が固定した日）
- 障害認定日が20歳前の場合は、20歳の誕生日の前日
- 障害認定日に該当しなかった場合は、その後、65歳の誕生日の2日前までに障害の状態が悪化した日（請求書はその日までに提出する必要があります）

障害基礎年金の額（令和7年度）

- 1級の障害…103万9625円（昭和31年4月1日以前に生まれた方103万6625円）
- 2級の障害…83万1700円（昭和31年4月1日以前に生まれた方82万9300円）

「18歳未満の子、または18歳の誕生日の前日以後、最初の3月31日までの間にある子（未婚）」または「国民年金の障害等級1級または2級に該当する程度の障害の状態にある20歳未満の子（未婚）」がいるときは、子の人数に応じて、次の額が加算されます。

- 1人目、2人目の子…1人につき23万9300円
- 3人目以降の子…1人につき7万9800円

▶**請求をお考えの方へ** 市役所保険年金課窓口で事前に聴き取り調査をします。身分証明書をお持ちの上、時間に余裕をもってお越しください。

▶**問合せ** 保険年金課（☎50-0254）

中学校3年生・高校3年生相当者のインフルエンザ予防接種費用助成について

対象者に、インフルエンザ予防接種費用助成券を9月下旬に発送しました。

なお、9月24日以降に江南市へ転入手続きをした方は、助成券は届きませんので、希望する場合はお問い合わせください。

▶**接種期限** 令和8年2月28日(土)（医療機関の休診日を除く）

▶**対象者**

- 平成22年4月2日～平成23年4月1日生まれの方(中学校3年生)
- 平成19年4月2日～平成20年4月1日生まれの方(高校3年生)

▶**問合せ** 保健センター（☎58-6063）

詳しくは



新ごみ処理施設の整備に係る環境影響評価事後調査報告書の縦覧

尾張北部環境組合では、犬山市、江南市、大口町および扶桑町の2市2町のごみ処理を共同で行うごみ処理施設の整備事業を進めています。

愛知県環境影響評価条例に基づき、令和3年5月に作成した「尾張都市計画ごみ処理場（一般廃棄物処理施設）尾張北部環境組合ごみ処理施設整備事業に係る環境影響評価書」に示されている事後調査について、調査の結果を取りまとめた報告書の縦覧を行います。

▶**日時** 12月16日(火)～令和8年1月16日(金)午前9時～午後4時（土曜・日曜日、祝日および年末年始を除く）

▶**場所** 市役所環境課、各支所
※尾張北部環境組合のホームページでも閲覧できます。

▶**問合せ** 尾張北部環境組合（☎54-1188）

詳しくは



おうち時間でも環境を意識しよう

県では、日常生活のあらゆる場面で脱炭素社会に貢献する「賢い選択（COOL CHOICE）」を呼びかける県民運動を行っています。

冬は、家で過ごす時間が増えることで暖房機器などの使用が多くなり、家庭での電気の使用量や排出される二酸化炭素も多くなります。

脱炭素社会の実現には、一人一人のライフスタイルの転換が必要です。できることから「ゼロカーボンアクション」に取り組んでいきませんか。

▶**取り組み例**

- 重ね着などの工夫で、暖房は室温20℃を目安にする。
- 照明や電化製品はこまめにスイッチを消す。
- こたつなどの設定温度はこまめに調節する。
- 不要なアイドリングや、急発進・急加速を避け、エコドライブに努める。
- 公共交通機関や自転車を利用する。

▶**問合せ** 環境課（☎50-0207）

詳しくは



愛北広域事務組合指名競争入札参加資格審査申請について

令和8・9年度に発注する建設工事、設計業務、物品の製造・販売および役務の提供などに関する指名競争入札に参加を希望する方は、申請書をご提出ください。

▶**申請・問合せ** 12月1日(月)～令和8年1月23日(金)（消印有効）に申請書（愛北広域事務組合ホームページに12月1日(月)から用意）を郵送で愛北広域事務組合（〒482-0016岩倉市野寄町向山760番地 ☎37-0840）へ。

詳しくは



知っていますか 建退共制度

建退共制度は、法に基づき建設現場労働者の福祉の増進と建設業を営む中小企業の振興を目的として設立された退職金制度です。

▶**加入できる事業主** 建設業を営む方
▶**対象となる労働者** 建設業の現場で働く方
▶**その他**

- 経営事項審査で加点評価の対象となります。
 - 掛け金の一部を国が補助します。
 - 掛け金は事業主負担となりますが、法人は損金、個人では必要経費として扱われ、税法上全額非課税となります。
 - 掛け金は、電子申請での納付も可能です。
 - 事業主が変わっても退職金は企業間を通算して計算されます。
- ▶**申込・問合せ** 建退共愛知県支部（☎052-243-0871）

詳しくは



下水道排水設備指定工事店について

新たに次の1者が排水設備指定工事店に指定されました。

- 太光設備(株)（瀬戸市 ☎0561-84-6959）
- ▶**問合せ** 下水道課（内線288）

五条川右岸流域関連江南市公共下水道事業計画変更案の縦覧

▶**日時** 12月8日(月)～22日(月)午前9時～午後4時（土曜・日曜日を除く）

▶**場所** 下水道課（下般若配水場2階）
※住民および利害関係人は縦覧期間終了日までに、市に意見を提出することができます。

▶**問合せ** 下水道課（内線288）

12月28日の日曜市役所臨時休業のお知らせ

システム改修に伴い12月28日の日曜市役所は休止しますのでご理解をいただきますようお願いいたします。

詳しくは

問合せ 企画課（内線314）

江南の地酒で乾杯 江南市乾杯条例について

平成27年4月1日に「江南市乾杯条例」を施行し、市内で作られた地酒（日本酒）での乾杯を推進しています。これから年末にかけ、忘年会などお酒を飲む機会には、江南のおいしい地酒で乾杯してみませんか。※飲酒は、個人の嗜好や意見を尊重してください。飲酒運転は絶対にしないでください。

詳しくは

蔵元紹介

●丸井合名会社（布袋町東202 ☎56-3018）
●山星酒造株式会社（布袋町西95 ☎54-4433）
●勲碧酒造株式会社（小折本町柳橋88 ☎56-2138）

飲食店、小売店の方へ

江南市の地酒を取り扱っているお店や、これから取り扱うお店がありましたら、のぼりやポスター、ステッカーをお渡ししますので、お問い合わせください。

詳しくは

問合せ 商工観光課（☎50-0184）

宝くじ助成事業

一般財団法人自治総合センターのコミュニティ助成事業は、宝くじの社会貢献広報事業の一環として実施されています。コミュニティ活動備品の整備などに対して助成を行い、地域のコミュニティ活動の充実・強化を図ることにより、地域社会の健全な発展と住民福祉の向上に寄与しています。

今年度は、慈光堂区が複合機、エアコン、AEDなどを整備して、地域の共同活動に役立てています。

対象備品



複合機



エアコン



AED

問合せ 企画課（☎50-0297）

市議会12月定例会のお知らせ

市議会12月定例会が、11月27日(休)から開かれ、議会の様子は生中継されます。会期日程や映像中継などの詳細は、市議会ホームページをご覧ください。

詳しくは

問合せ 議事課（☎50-0214）

市議会議員は年賀状を出すことが禁止されています

公職選挙法により、市議会議員は選挙区内の方に対し、答礼のため自筆によるものを除き、年賀状などの時候のあいさつ状を出すことが禁止されています。皆さんのご理解をいただきますようお願いいたします。

問合せ 議事課（☎50-0214）

家庭用品リサイクルバンク

市内在住で、営利を目的としない方が対象です。掲載品物について、問い合わせいただいた方にのみ相手方の連絡先をお伝えします。その後は本人同士で話し合ってください。※相手方の都合に配慮してください。※掲載後にすでに話し合いが成立している場合があります。※交渉や品物の受け渡しなどは、市では責任を負いかねます。

問合せ 環境事業センター（内線407）

ゆずります（◎は無料） 9月16日現在

◎編み機、◎ポータブルトイレ、◎マッサージチェア、◎乗物玩具（幼児用）、◎組み立てパネル（幼児用）、◎学習机・椅子、◎スーツケース（3～5日用）、◎トレーニング用マシン、◎お宮参りの着物（女の子用）、◎ピアノと椅子

もとめます（◎は無料）

◎七五三の着物（7歳女の子用）、◎七五三の被布（3歳女の子用、3歳男の子用）、◎七五三の草履（男の子用・18cm）、◎学ラン（165cm以上）、◎金魚の水槽（横60cm・ろ過装置付き）、◎水槽用のろ過装置（90cm）、◎羽無し扇風機、◎スキー板・ブーツセット（ジュニア用・23～24cm）、◎スキーウェア（ジュニア用・150～160cm）、◎スノーボード・ブーツセット（ジュニア用・23.5cm）、◎自転車（24インチ以上）、◎和裁道具

催し物

Home&nico ホールからのご案内

チケットのウェブ販売はこちらをご覧ください▶

詳しくは

問合せ Home&nico ホール（☎55-2321）

落合博満講演会 采配～オレ流「人の育て方、勝てる組織の作り方」

元中日ドラゴンズ監督・GMで野球解説者の落合博満さんがオレ流野球の哲学を話します。

日時 令和8年2月21日(土)午後3時～

場所 大ホール

料金 全席指定3000円（未就学児入場不可）

申込 12月6日(土)午前10時～ウェブ販売、電話または直接Home&nicoホールへ。



撮影 佐久間ナオヒト

THEカルテットの昭和歌謡コンサート

プロのボーカリスト・演奏家と共に長く愛される唱歌や歌謡曲をお楽しみください。

日時 令和8年2月13日(金)午後2時～

場所 小ホール

出演者 THEカルテット

料金 全席指定 前売2500円 当日3000円（未就学児入場不可）

申込 12月12日(金)午前10時～ウェブ販売、電話または直接Home&nicoホールへ。

地域野菜で学ぶ食育講座vol.2 愛知の伝統 越津ねぎ

徳川幕府への献上品として扱われた越津ねぎの特徴と美味しい食べ方

を伝授します。持ち帰りもあるので、ご家庭でぜひ食べてみてください。

日時 令和8年1月24日(土)午前10時～

場所 展示室

料金 500円

定員 30人（先着順）

申込 12月24日(木)午前10時～電話または直接Home&nicoホールへ。

学びあいカルチャー倶楽部vol.2 生駒家文書寄贈記念特別講演 生駒家が関わった地域の歴史～織田信長から明治維新～

日時 令和8年1月17日(土)午後1時30分～

場所 小ホール

講師 生駒英夫（生駒家19代当主）

定員 400人（先着順）

江南お気楽寄席 冬の陣 金鯱ノ会 落語会 愛知県出身の若手落語家が月1人、3回シリーズで出演します。

日時 12月21日(日)午後1時～

場所 展示室

出演者 桂鷹治

料金 500円

図書館からのご案内

場所に図書館と記載のあるものはtoko+toko=laboの施設です。

問合せ 図書館（☎56-2306）

年末年始の休館中の返却

返却ポスト・ブックポスト 12月29日(月)～令和8年1月4日(日)はtoko+toko=labo（駐車場脇、1階のみ）、宮田・草井支所、古北にじいろ会館、江南駅へ。 ※3階図書館返却ポストは令和8年1月5日(月)から利用できます。

学習室の利用

図書館休館中は利用できません。

だっこのおはなし会 0歳からの乳幼児向けおはなし会を行います。プレパパ、プレママもご参加ください。

日時 ①12月4日(木)②18日(木)③25日(木)午前10時30分～

場所 ①②3階図書館おはなし広場③古北にじいろ会館2階集会室

朗読者 図書館スタッフ

対象者 乳幼児

その他 12月18日(木)のおはなし会の前後（各1時間）で7カ月から3歳児を対象に無料託児サービス（先着順）を行います。申し込みは12月1日(月)～10日(木)に電話または直接図書館へ。

図書館クリスマスライブ うぐいす児童合唱団が街にやってくる クリスマスソングの合唱と絵本の読み聞かせを行います。

日時 12月6日(土)午後2時～

場所 3階図書館イベントホール

出演者 うぐいす児童合唱団、江南ライブラリーサポーターズ

定員 50人（先着順）

クリスマス飾りを作ろう 折り紙でクリスマス飾りを作り、図書館や家で飾ります。

日時 12月7日(日)午前10時～11時30分

場所 4階図書館グループ学習室

講師 江南ライブラリーサポーターズ

誠信高等学校テーブルゲームクラブ 「私はあなたとボードゲームがしたい。」 高校生がボードゲームの楽しみ方を教えます。小学生以下のお子さんがいる保護者の方にも、子どもとの遊び方を教えます。

日時 12月13日(土)午前9時30分～正午

場所 4階図書館グループ学習室、3階図書館イベントホール



みんなでブックトーク「2025年私の一冊」

今年読んだ本の中で「この一冊」をご紹介します。

- ▶日時 12月14日(日)午後2時～
- ▶場所 4階図書館グループ学習室
- ▶対象者 18歳以上
- ▶定員 10人（先着順）

江南あおむしの会「絵本を楽しむ会」

絵本作家「ヨシタケシンスケ」を特集します。

- ▶日時 12月20日(土)午前10時～
- ▶場所 4階図書館グループ学習室
- ▶対象者 18歳以上
- ▶定員 10人（先着順）

手づくり絵本をつくらう

クリスマスの飛び出すしかけ絵本を作ります。

- ▶日時 12月20日(土)午後1時30分～
- ▶場所 4階図書館サポーター室
- ▶講師 長尾恵利世（手作り絵本作家）
- ▶対象者 小学生以上（小学校2年生までは保護者同伴（1人まで））
- ▶定員 15人（抽選。当選者のみはがきを発送します）
- ▶料金 1人300円（当日集金）
- ▶持ち物 はさみ、スティックのり、両面テープ、色鉛筆、筆記用具
- ▶申込 12月1日(月)～10日(水)に電話または直接図書館へ。



耳で楽しむ読書体験 ストーリーテリング

絵本や紙芝居などを使わないおはなし会を行います。

- ▶日時 12月20日(土)午後3時～
- ▶場所 3階図書館イベントホール
- ▶語り手 ストーリーテリングの会
- ▶対象者 江南おはなしのろうそく
- ▶対象者 5歳以上（大人も参加可）

クリスマス キラキラおたのしみ会

パネルシアター、大型絵本、紙芝居、簡単工作、じゃんけん大会などを行います。

- ▶日時 12月21日(日)午前10時30分～
- ▶場所 3階図書館おはなし広場
- ▶演者 ゆかいなおはなし仲間「みなみこぞう」
- ▶対象者 幼児、小学生（大人も参加可）

語りと音楽★マカロン 絵本と歌のクリスマスステージ

絵本の読み聞かせと歌とギターによるアコースティックライブを行います。

- ▶日時 12月21日(日)午後2時～
- ▶場所 3階図書館イベントホール
- ▶朗読者 語りと音楽★マカロン

手づくりのおはなし会

絵本の読み聞かせと簡単な折り紙工作を行います。

- ▶日時 12月21日(日)午後3時～
- ▶場所 3階図書館おはなし広場
- ▶朗読者 図書館スタッフ
- ▶対象者 幼児、小学校低学年

おはなし会withボードゲーム

- ▶日時 12月23日(火)午後3時～
- ▶場所 古北にじいろ会館2階集会所
- ▶朗読者 図書館スタッフ
- ▶対象者 幼児、小学校低学年

子ども向けアニメ上映会「アイラと雪の女王」

鏡の世界で暮らすおてんばでイタズラ好きな雪の女王の娘アイラが、仲間と一緒に永遠の冬から世界を救う物語です。

- ▶日時 12月27日(土)午後2時～
- ▶場所 3階図書館イベントホール
- ▶対象者 幼児、小学生とその保護者
- ▶定員 40人（先着順）

宮沢賢治連続講座「賢治童話の魅力を探る」

宮沢賢治をテーマにした講座（全4回）の第3回を行います。これまで不思議、難解、神秘的という評価を得てきた、賢治童話の「物語」としての魅力と背景を分かりやすく講

義します。

- ▶日時 1月12日(祝)午後2時～
- ▶場所 3階図書館イベントホール
- ▶講師 太田昌孝（桜花学園大学）
- ▶定員 50人（先着順）
- ▶申込 12月20日(土)～28日(日)に電話または直接図書館へ。



フラワーパーク江南からのご案内

- イベントの詳細はこちらをご覧ください▶
- ▶休園日 12月8日(月)、31日(水)
- ▶12月の開園時間 午前9時30分～午後4時30分
- ▶問合せ フラワーパーク江南管理事務所（☎57-2240）



フラワーパーク江南 冬のガーデンパーティ

実りの秋から、冬の訪れを感じる体験をしませんか。

- ▶期間 ～令和8年1月12日(祝) ※12月8日(月)、31日(水)、令和8年1月1日(祝)、5日(月)は休園日

クリスマス花のオブジェ展

クリスマスをテーマに制作した花のオブジェを展示します。オブジェを巡って「こびと」を探すラリーも行います。

- ▶期間 ～12月25日(木)
- ▶場所 園内各所

サンタになってみよう

サンタやトナカイの衣装を借りて園内で自由に記念撮影をしよう。

- ▶期間 ～12月25日(木)午前9時30分～午後4時
- ▶場所 管理事務所（受付）
- ▶料金 1衣装1時間100円

クリスマスリースをかざろう

紙で作るベルや雪だるまをリースに飾ってクリスマスをお祝いしよう。

- ▶日時 12月6日(土)、7日(日)①午前10時～10時50分②午前11時～11時50分③午後1時30分～2時20分④午後2時30分～3時20分 ※整理券配布は①②午前9時45分～③④午後1時15分～
- ▶場所 クリスタルフラワー 1階
- ▶定員 各回8人（先着順）
- ▶料金 1人500円（当日集金）
- ▶協力 宇野仁美（クイリングクリエイター）



クリスマスの室内ディスプレイ

国際園芸アカデミーの学生がデザインしたクリスマスのディスプレイを展示します。室内フォトスポットとしてお楽しみください。

- ▶期間 12月6日(土)～12月25日(木)
- ▶場所 クリスタルフラワー 2階

江南おもちゃ病院「スマイル」

おもちゃを修理します。

- ▶日時 12月13日(土)午前10時～午後1時30分
- ▶場所 ふるさとの森学習棟
- ▶定員 15件程度

プチボランティア「落ち葉かき」

みんなでBBQエリアの落ち葉を集めよう

- ▶日時 12月13日(土)午前10時～正午（小雨決行 受付は午前11時30分まで）
- ▶場所 ふるさとの森BBQエリア
- ▶定員 10人（先着順）
- ▶その他 落ち葉を持ち帰りたい方は袋をご持参ください。

羽子板を作ろう

2026年の干支「午」をモチーフにした飾り羽子板を作しましょう。

- ▶日時 12月21日(日)①午前10時～11時②午前11時～正午③午後1時30分～2時30分④午後2時30分～3時30分
- ※整理券配布は①②午前9時45分～③④午後1時15分～
- ▶場所 クリスタルフラワー 1階
- ▶定員 各回10人（先着順）
- ▶料金 1人500円（当日集金）

フラワーパーク江南 友の会のイベント

ふれあいまつり「子供の緑日」

- ▶日時 12月7日(日)午後1時30分～2時30分
- ※午後1時15分～整理券配布
- ▶場所 クリスタルフラワー横芝生広場
- ▶定員 100人（先着順）

江南駅前 LED イルミネーション

江南商工会議所と市商業活性化推進協議会は、地域の活性化を図ることを目的に、江南駅西側で藤の花をイメージしたLEDイルミネーションを点灯しています。

- ▶期間 ～令和8年1月30日(金)
- ▶問合せ 江南商工会議所（☎55-6245）



クリスマス飾り

すいとぴあ江南1階エントランスホールで、クリスマスツリーやサンタクロースの飾りが皆さんをお迎えします。

- ▶期間 12月1日(月)～25日(木)
- ▶問合せ すいとぴあ江南（☎53-5111）



歴史民俗資料館企画展

戦前の午年年賀状展

- ▶日時 12月3日(水)～令和8年1月15日(木)午前9時～午後4時30分（12月15日(月)、29日(月)～令和8年1月4日(日)を除く）
- ▶場所 Home&nicoホール館内歴史民俗資料館
- ▶問合せ 歴史民俗資料館（☎55-2391）

愛知ふるさと市

各市町村が県市町村対抗駅伝競走大会の会場で物産品を紹介・販売します。江南市は「江南野菜カレーきしめん」などを販売します。

- ▶日時 12月6日(土)午前10時～午後4時ごろ
- ▶場所 愛・地球博記念公園（長久手市茨ヶ廻間乙1533-1）
- ▶問合せ 愛知駅伝事務局（東海テレビ放送代表☎052-951-2511（月曜～金曜）午前10時～午後6時）



みんなで楽しくプロギング in 江南

中央公園や江南駅周辺をジョギングしながらごみを拾い、まちを美しくしませんか。ウォーキングでも参加できます。

- ▶日時 12月6日(土)午前10時30分～正午(雨天中止。受け付けは午前10時15分～)
- ▶場所 中央公園つどいの広場
- ▶対象者 小学生以上(小学生は保護者同伴)
- ▶持ち物・服装 水筒、タオル、軍手、運動ができる服装
- ▶その他 雨天などで中止する場合は、市ホームページでお知らせします。
- ▶問合せ こうなんエコチャレンジ推進協議会(環境課内50-0207) または えこすく鈴木(☎090-8154-0996) へ。

詳しくは



柚子湯

冬至に柚子湯に入ると風邪を引かないといわれています。香り豊かな柚子湯をお楽しみください。

- ▶日時 12月22日(月)午前11時～午後10時(最終入湯時刻は午後9時30分)
- ▶場所 すいとぴあ江南5階大浴場
- ▶料金 430円(小・中学生180円、幼児無料)
- ▶問合せ すいとぴあ江南(☎53-5111)

こども市内企業体験会

市内企業の優れた技術や製品、製造に関する想いを直接聞いて体験します。

- ▶日時 12月24日(木)①午前10時～11時②③午後1時～2時③午後2時～3時
- ▶場所 ①(有)エグチ・ピープロセス(中奈良町西浦139) ②江南中央食品(古知野町北屋敷242) ③(有)生川製作所(小郷町楽ノ山108-1)
- ※自家用車などで直接会社へお越しください。
- ▶内容 ①オリジナルキーホルダー作り体験など②弁当づくり体験など③溶接体験など
- ▶対象者 市内在住の小学校4～6年生(保護者同伴)
- ▶定員 ①②親子3組③各親子2組(抽選。後日結果をお知らせします)
- ▶申込 12月10日(火)までにウェブ申込へ。
- ▶問合せ 商工観光課(☎50-0184)

詳しくは



初日の出観望

すいとぴあ江南のスカイルームで初日の出をお楽しみください。また、当日はぜんざいを振る舞います。

- ▶日時 令和8年1月1日(祝)午前6時～

スカイルームへの入場

- ▶料金 350円(小・中学生170円、幼児無料)
- ▶日時 令和8年1月1日(祝)午前7時15分～なくなり次第終了
- ▶場所 すいとぴあ江南淡水魚槽前
- ▶問合せ すいとぴあ江南(☎53-5111)



二十歳の集い

スローガン「進航浪漫」

20歳になる有志で組織された実行委員会が、江南青年会議所の支援により、企画・運営を行います。

- 私立学校に通っていた方や江南市に住民票がない方も参加できます。
- ▶日時 令和8年1月11日(日)午後1時30分～(受け付けは午後1時～)
- ▶場所 Home&nicoホール大ホール
- ▶対象者 平成17年4月2日～平成18年4月1日生まれの方
- ▶参加協力金 1000円
- ▶その他 車での来場はご遠慮ください。
- ▶問合せ 二十歳の集い実行委員会(江南青年会議所内 ☎54-9131 月曜～金曜日 午前9時～午後4時)

詳しくは



教室・講座

子育て講演会

「子どもの安心・安全基地となる養育者との情緒的な絆」

- ▶日時 令和8年1月9日(金)午前10時～11時30分
- ▶場所 toko+toko=labo1階地域交流センター会議室
- ▶講師 小原倫子(桜花学園大学)
- ▶対象者 市内在住で子育て中の方、子どもの育ちに関心をお持ちの方
- ▶定員 30人(先着順)
- ▶その他
 - ・乳児は親と一緒に入室できます。
 - ・託児(先着20人。令和7年6月30日以前に生まれた乳幼児)があります。
- ▶申込 12月1日(月)午前9時～12日(金)午後4時にウェブ申込へ。
- ▶問合せ 子育て支援センター(☎56-6337)

ウェブ申込



健康応援塾

いつまでも歩ける足づくり～靴の選び方とフットケア～

- ▶日時 令和8年1月15日(木)午後2時～3時30分
- ▶場所 toko+toko=labo2階保健センター
- ▶講師 栗林薫(株)フットマインド)
- ▶対象者 江南市に住民登録のある方
- ▶定員 20人(先着順)

- ▶持ち物 筆記用具、飲み物、健康手帳(お持ちの方)、こうなん健康マイレージポイントカード(お持ちの方)

その他

- ・普段履いている靴でお越しください。
- ・フットケア実技では、はだしになるため、脱ぎ履きしやすい靴下や足指が分かれる靴下(ストッキング不可)を履いてお越しください。
- ▶申込・問合せ 12月5日(金)午前9時から電話または直接保健センター(☎58-6062)へ。

ボランティア分別指導員養成講座

家庭や地区の資源ごみ回収での正しい分別のためにご参加ください。

- 修了者は、ボランティアとして地元各地区の分別指導をお願いします。
- ▶日時 ①令和8年1月19日(月)午前10時～午後4時②令和8年1月20日(火)午前8時45分～9時30分(全2回)
- ▶場所 ①市役所2階大会議室南②北部リサイクルステーション
- ▶内容 オリエンテーション、市ごみ行政の現状とごみ減量「57(こうなん)運動」、ごみ減量と分別(方法、制度)②現地研修、指導員証授与
- ▶定員 20人程度(先着順)
- ▶申込・問合せ 12月19日(金)までに電話または直接環境事業センター(内線407)へ。

大学連携講座

学問としてのiDeCo・NISA徹底活用術 ～「長期・積立・分散」って本当に有効!?～

- ▶期日 令和8年1月26日(月)
- ▶講師 谷内陽一(名古屋経済大学)
- 子供の生きていく世界 ～今必要な力と大人の支え～
- ▶期日 令和8年2月7日(土)
- ▶講師 小島千枝(名古屋経済大学)
- 各回共通
- ▶時間 午前10時～11時30分(受け付けは午前9時30分～)
- ▶場所 Home&nicoホール第1会議室
- ▶定員 100人(先着順)
- ▶対象者 市内在住、在勤、在学の方
- ▶その他 託児(先着3人程度。7カ月以上の未就学児)があります。希望者は12月23日(火)までにウェブ申込へ。
- ▶申込 12月1日(月)からウェブ申込へ。
- ▶問合せ 生涯学習課(☎50-0398)

ウェブ申込



無料アプリ「マチイロ」で広報こうなんが読めます!



iPhone



Android

問合せ 秘書人事課(☎50-0293)

Facebook、X(旧Twitter)で情報発信しています!



Facebook



X(旧Twitter)

問合せ 秘書人事課(☎50-0293)

江南市公式 LINE

問合せ 秘書人事課(☎50-0293)

お知らせ、イベント・観光、子育て、健康、防災、防犯、火災情報、分別ごみ(資源ごみ等)収集日のお知らせ



受け取りたい情報を選択できます!



からだにうれしい栄養教室

講義「あぶらの上手なとり方・減らし方～脂質異常症予防の食事を知ろう～」と調理実習を行います。

▶日時 令和8年1月27日(火)午前9時30分～午後0時40分

▶場所 toko⁺toko⁼labo2階保健センター

▶対象者 江南市に住民登録のある方 ※6月に受講した方は参加できません。

▶定員 20人（先着順）

▶料金 1人300円（当日集金）

※車や自転車でお越しの方は、駐車・駐輪場料金100円が必要です。

▶持ち物・服装 エプロン、三角巾、マスク、手拭きタオル、筆記用具、健康手帳（お持ちの方）、こうなん健康マイレージポイントカード（お持ちの方）、飲み物、動きやすい服装

▶申込・問合せ 12月5日(金)午前9時からウェブ申込、電話または直接保健センター（☎58-6062）へ。



創業支援セミナー

創業の基礎知識や資金調達、ビジネスプランの立て方などのセミナーを行います。

▶日時 令和8年1月31日(土)午後1時～4時30分（受け付けは午後0時30分～）

▶場所 扶桑町商工会館2階会議室（扶桑町大字高雄字天道335番地）

▶内容・講師

- 創業の基礎知識とビジネスプランの立て方…佐藤創（税理士）
- 創業体験談…竹中美智子（㈱DEN）
- 創業保証制度の紹介…愛知県信用保証協会
- 日本政策金融公庫の施策紹介…日本政策金融公庫
- 中小企業基盤整備機構の施策紹介…中小企業基盤整備機構
- あいち産業振興機構の施策紹介…あいち産業振興機構

▶対象者 創業を検討・準備をして

いる方、創業をしているが経営に関する知識を習得したい方

▶定員 30人（先着順）

▶その他 申込者には、このセミナー以外の創業に関する連絡や問い合わせをする場合があります。

▶申込 12月15日(月)～令和8年1月28日(水)にウェブ申込へ。

▶問合せ 商工観光課（☎50-0184）



スポーツ

バウンドテニスフレンジー部員募集

テニスコートの6分の1の広さでラケットを使い楽しむゲームです。見学、体験もできます。

▶日時

- 毎週水曜日…午後1時～5時
- 第1・3・5土曜日…午後1時～3時

▶場所 KTXアリーナ内サブアリーナ

▶問合せ 長屋（☎090-9924-3819）



募集

学校給食用物資の納入業者を募集します

令和8・9年度の納入を希望する方は、申請をしてください。

▶受付期間 12月1日(月)～25日(木)午前8時30分～午後5時15分（土曜・日曜日を除く）

▶申請・問合せ 指定申請書（学校給食センター、ホームページに用意）と必要書類を藤の花給食センター（☎55-2230）へ。



相談

人権擁護委員による人権相談

人権擁護委員は、法務大臣から委嘱され、人権に関する相談や啓発活動を行う民間の方です。

また、12月4日(木)から10日(水)の人権週間は、全国的に人権に関する啓発活動が展開され、江南市も人権相談を行います。相談内容の秘密は守られますのでご利用ください。

▶日時 毎月第3木曜日（午後1時30分～3時30分）

▶場所 市役所西分庁舎1階相談コーナー

▶問合せ 市民サービス課西分庁舎（内線225）



善意だより

ご寄付ありがとうございました。（敬称略）

ICT活用推進事業、防災力向上事業へ

▶㈱ナヴィック タッチディスプレイ2台

SDGs 未来都市計画推進事業へ

▶㈱ユイテック

子ども読書活動推進事業、図書整備事業へ

▶㈱尾張ホールディングス 寄付額100万円

児童館（（仮称）多世代交流プラザ）開館準備事業の備品購入費（大型遊具）へ

▶明治安田生命保険相互会社名古屋西支社 寄付額86万200円

12月の相談案内

※「要予約」の記載がない相談は予約不要

名称	日時(正午から午後1時を除く)		場所	備考(問合せ)	
こども発達サポート相談	9日(火)、23日(火)	13:00～17:00	こども家庭センター	こども家庭センター(☎58-5850)へ要電話予約	子育て支援課
手話通訳者設置	月曜・金曜日	9:00～13:00	市役所ふくし支援課	市役所内で各種申請相談などの手続きに手話を必要とする方の通訳	ふくし支援課(☎50-0247)
	火曜・水曜・木曜日	13:00～16:00			
ひとり親相談	月曜～金曜日	9:00～16:00	// こども未来課	電話(☎50-0263)または面接相談	こども未来課
子育て相談	月曜～金曜日	9:00～16:00	全保育園	電話(各保育園)または面接相談	
	毎日	9:00～16:00	交通児童遊園	電話(☎54-1732)または面接相談	子育て支援課
			古知野児童館	電話(☎55-5722)または面接相談	
			藤ヶ丘児童館	電話(☎57-1001)または面接相談	
			月曜～土曜日	9:00～16:00	
	月曜～金曜日	9:00～16:00	第2子育て支援センター	電話(☎58-8885)または面接相談	
		16:00～16:30	第3子育て支援センター	電話(☎55-6166)	
			9:00～16:00	こども家庭センター	
家庭児童相談	月曜～金曜日				
職業相談	月曜～金曜日	9:00～16:00	市役所江南ワーキングステーション(地域職業相談室)		商工観光課
若年者就職相談	26日(金)	9:30～12:00	防災センター2階研修室1	相談日の前日までにいちのみや若者サポートステーション(☎0586-55-9286)へ要電話予約	
市民相談	月曜・水曜・金曜日	9:00～12:00 13:00～16:00	市役所西分庁舎	オンライン相談の場合は相談日の1週間前までに市民サービス課へEメール(shohi@city.konan.lg.jp)で要予約	市民サービス課(西分庁舎)(内線225)
消費生活相談	月曜～金曜日			市民サービス課(西分庁舎)へ要電話予約	
法律相談	2日(火)、11日(木)、18日(木)、25日(木)	13:30～17:00			
多重債務相談	9日(火)	13:30～16:00			
登記相談	3日(水)、17日(水)、24日(水)	13:30～15:30			
行政書士相談	10日(水)	13:30～15:30			
不動産相談	19日(金)	13:30～16:30			
行政相談	11日(木)	13:30～15:30			
人権相談	18日(木)	13:30～15:30			
内職相談	5日(金)、12日(金)、19日(金)、26日(金)	10:00～12:00 13:00～15:00			
こころの相談	16日(火)	14:00～16:00	地域ふくし課へ要電話予約	地域ふくし課	
DV相談	月曜～金曜日	9:00～17:00	市役所地域ふくし課	電話または面接相談	(☎50-0223)
スマホ・パソコン初心者相談会	3日(水)、10日(水)、17日(水)、24日(水)	9:30～11:00	地域交流センター会議室1	仕事に関する内容の相談はできません。スマホ、ノートパソコンを所有している方はお持ちください。問い合わせは尾北シニアネット(☎53-2594)へ。	地域交流センター
少年相談(いじめ、非行など)	月曜～金曜日	9:00～17:00	少年センター(市役所西分庁舎内)	フリーダイヤル(☎0120-542-133)または少年センター(☎55-2133)電話相談、メール相談(Eメールs-soudan@aurora.ocn.ne.jp)または面接相談	生涯学習課
不登校及び発達相談			教育支援センター(市役所西分庁舎内)	教育支援センター(☎51-4533)電話または面接相談	教育課
障害福祉相談	月曜～金曜日	9:00～17:00	中央コミュニティセンター	障害福祉サービスを必要とする方や家族(☎81-8577)	市社会福祉協議会
法律相談	19日(金)	13:30～16:00		高齢者・障害者の権利擁護相談(☎81-8577)へ要電話予約	
生活困窮者相談	月曜～金曜日	9:00～17:00		生活困窮からの自立に向けた生活相談(☎53-8851)	
ボランティア相談	月曜～金曜日	9:00～17:00		ボランティア希望者や受け入れに関する相談(☎55-5262)	
経営に関する法律相談	16日(火)	13:00～15:00	江南商工会館	商工業に関する法律相談(要予約)	江南商工会議所(☎55-6245)
金融相談	12日(金)	10:00～12:00		事業資金相談・日本公庫(要予約)	
		13:30～16:00		事業資金相談・信用保証協会(要予約)	
外国人生活相談	月曜～金曜日	10:00～15:00	市国際交流協会「ふくらの家」	日本の制度で分からないこと、生活上の悩み相談	市国際交流協会(☎56-7390)
高齢者総合相談	月曜～金曜日 ※詳細は各センターでご確認ください。	9:00～17:00 ※詳細は各センターでご確認ください。	北部地域包括支援センター	電話(☎57-2155)	地域ふくし課
			中部地域包括支援センター	電話(☎51-3322)	
			南部地域包括支援センター	電話(☎55-5470)	
認知症介護相談	月曜～金曜日	10:00～16:00	電話相談	認知症介護についての電話相談(☎0562-31-1911)	公益社団法人認知症の人と家族の会・愛知県支部



★は予約制。予約開始日の午前9時から予約受け付けします。 申込・問合せ 午前9時～午後4時
A・B：健康推進グループ（☎58-6062） C・E・F：衛生・医療グループ（☎58-6063）
D・G・I・J：母子保健グループ（☎58-6064） H：こども家庭センター（☎56-4120）



※江南市に住民登録のある方が対象です。
※江南市はがん検診推進事業（無料クーポン券）を実施していません。※検診はウェブでも予約できます。予約はこちら▶

健（検）診

名称	実施日時	予約受付	対象者	内容など
★乳がん検診	<すいとぴあ江南> 12月21日(日) 午前・午後	受付中	40歳以上の女性（昭和61年3月31日以前に生まれた方） ※2年度に1回の受診間隔のため令和6年4月以降に受診している方は対象外です。	エックス線撮影法（マンモグラフィ） 定員 各100人（先着順） 検診料 1200円 ※妊娠・授乳中、断乳後1年以内の方やペースメーカーを使用している方、豊胸手術、V-Pシャント、CVポートを受けている方は受診できません。 ※視触診の実施はありません。
	<すいとぴあ江南> 1月6日(火) 2月5日(木) 午前・午後	12月2日(火)		
★骨粗しょう症検診	<保健センター> 1月29日(木)、30日(金) 午前・午後	12月4日(木)	20歳以上（平成18年3月31日以前に生まれた方） ※年度（令和7年4月～令和8年3月）内の受診は1回のみです。	超音波法 定員 各100人（先着順） 検診料 400円

相談

保健師による健康相談	<保健センター> 毎週火曜日 9:30～11:30	予約の必要はありません。	市民	一般健康相談（血圧測定など） 生活習慣病予防の相談など ※電話相談可			
	<みどりの風支援センター> 12月9日(火) 10:00～11:30		育児中の市民	一般健康相談（血圧測定など） 生活習慣病予防の相談など ※ウォー・筋グ運動（健康体操）、フットケアのミニ講座付き			
	★医師による健康相談	<保健センター> 12月2日(火)、16日(火)、 1月6日(火) 13:25～	随時	市民	保健センター嘱託医（内科医）による医療相談 定員 各2人（先着順） ※禁煙に関する相談可		
	★栄養相談	随時 ※事前に申し込みが必要です。			食生活の見直し、病気予防の食事の取り方などの個別相談（治療食の相談はできません）		
	★歯の相談				歯や口の健康についての個別相談		
	★保健師による訪問相談				40歳以上で療養上の保健指導が必要な市民またはその家族	病気および健康増進に関する訪問相談	
	★歯科衛生士による訪問口腔衛生相談				40歳以上の要介護状態またはそれに準ずる状態にある市民	歯や口の健康についての訪問相談	
★管理栄養士による訪問栄養相談	食生活の見直し、病気予防の食事の取り方などの訪問相談（治療食の相談はできません）						

B こうなん健康マイレージ ※アプリ「あいち健康プラス」で参加できます。
市内在住、在勤または在学の方の健康づくりを応援する健康マイレージ事業を実施しています。健康づくりに関する取り組みとイベント・健（検）診を合わせて40ポイントためると県内の協力店で利用できる優待カード「まいか」と参加賞（抽選で200人）がもらえます。ポイントカードまたはアプリ「あいち健康プラス」で参加できます。詳しくは、市ホームページかチラシ（保健センター、市役所、各支所などに用意）をご覧ください。

C かかりつけ医を持ちましょう
現在、国の方針で大きな病院とかかりつけ医の機能分担を推進しています。健康保険法では、大きな病院を紹介状なしで受診するときに診療料に追加して支払う「選定療養費」が定められており、窓口での医療費負担も多くなる場合があります。近くの開業医などをおかかりつけ医に持つとともに、体調が悪いと感じたときは、まずはかかりつけ医の診療を受けましょう。
選定療養費の一例（令和7年10月時点） 江南厚生病院 7700円、総合犬山中央病院 2750円、さくら総合病院 1650円

D 一般不妊治療費の助成・特定不妊治療費の助成・不育症治療費の助成				
※以下の内容を満たさなくても、助成対象となる可能性があります。 ※詳しくは市ホームページをご覧くださいか、保健センターへお問い合わせください。				
名称	対象者	助成内容	助成金額	申請期限
一般不妊治療費の助成	以下の全てに該当する方 ・産婦人科などで一般不妊治療（不妊検査、タイミング療法、ホルモン療法、人工授精等）を受けた方 ・戸籍上の夫婦で治療期間かつ申請日に江南市に在住する方	保険適用外の一般不妊治療に係る検査および治療費	自己負担額の2分の1で1年度上限4万5千円。（ただし24か月で通算9万円まで） ※助成を開始した診療月から通算24か月が助成期間となります。	令和8年3月31日(火) ※令和7年3月～令和8年2月診療分
特定不妊治療費の助成	指定医療機関で特定不妊治療（先進医療を含む体外受精および顕微授精または付随する男性不妊治療）を受けた方 ※指定医療機関とは、日本生殖医学会が認定する生殖医療専門医が所属する医療機関です。	保険適用外の特定不妊治療に係る治療費	自己負担額（上限10万円）を1回限り	
不育症治療費の助成	指定医療機関の生殖医療専門医に不育症であると診断された夫婦 ※指定医療機関とは、日本生殖医学会が認定する生殖医療専門医が所属する医療機関です。	次の①または②もしくはその両方に該当する不育症治療費などのうち、江南市に住所を有する期間内に保険適用外で実施したもの ①指定医療機関で受けた不育症検査 ②指定医療機関または指定医療機関より紹介された医療機関で受ける不育症治療	自己負担額（上限15万円）を1回限り ※治療を開始した日から、出産（流産、死産含む）または医師の判断により当該治療が終了する日までが助成期間となります。	

J 養育医療の申請
指定養育医療機関に入院中の未熟児などで、医師が入院養育を必要と認めた方が対象です。
入院中に必要書類をそろえて申請してください。詳しくは保健センターへお問い合わせください。

E 子どもの予防接種 ※江南市に住民登録のある方が対象です。
生後2カ月ごろに乳児期に開始する予防接種の予診票を郵送しています。転入した方や予診票がない方は親子健康手帳（母子健康手帳）をお持ちください。やむを得ない事情で保護者が同伴できない場合は、お子さんの健康状態の分かる親族などの同伴が可能です。その場合は、保護者の委任状（保健センター、市ホームページに用意）が必要です。

F 定期予防接種の再接種費用の助成
※骨髄移植手術などにより免疫が消失した子どもの再接種費用を助成します。 ※回数・間隔を規定通り終えた定期予防接種の再接種に限りです。
※再接種する前に申請が必要です。 ※詳しくは市ホームページをご覧くださいか、保健センターへお問い合わせください。

名称	対象者	対象期間	助成金額
定期予防接種の再接種費用の助成	以下の全てに該当する方 ・江南市に住民登録のある方 ・骨髄移植手術などにより、接種済みの定期予防接種の効果が期待できないと主治医に判断された方 ・再接種時に、以下の年齢に達するまでの方 BCG（4歳）、小児の肺炎球菌感染症（6歳）、ヒブ感染症（10歳）、五種混合（15歳）、四種混合（15歳）、その他（20歳）	再接種を受けた年度の3月31日まで（土曜・日曜日の場合は前日まで）	接種費用の全額（上限あり）

G お母さんと子どもの健康 ※保健センターを利用するときは、親子健康手帳（母子健康手帳）をお持ちください。
※江南市に住民登録のある方が対象です。 ※乳幼児健診時の託児はありません。

名称		対象者	実施日	受付時間	実施時間	予約受付	定員	内容など
健診	4カ月児健康診査	令和7年8月1日～14日生まれ	12月11日(木)	13:00～13:45	13:00～※健診の所要時間は90～120分です。	予約不要 ※日程変更を希望する場合はご連絡ください。	—	生後6カ月未満で未受診の方も可 ※同時に産婦歯科健康診査を実施します。
		令和7年8月15日～31日生まれ	12月18日(木)					2歳未満で未受診の方も可 ※フッ化物塗布があります。
	1歳6カ月児健康診査	令和6年5月1日～15日生まれ 令和6年5月16日～31日生まれ	12月10日(水) 12月24日(水)		4歳未満で未受診の方も可 ※フッ化物塗布があります。			
	3歳児健康診査	令和4年12月1日～15日生まれ 令和4年12月16日～31日生まれ	12月1日(月) 12月15日(月)		2歳4カ月未満で未受診の方も可 歯科診察、ブラッシング指導、フッ化物塗布、歯科・栄養・育児相談など			
2歳児歯科健康診査	令和5年12月1日～11日生まれ	12月5日(金)	13:00～※健診の所要時間は60～90分です。					
	令和5年12月12日～31日生まれ	12月12日(金)						
教室	★ハッピー/パパママ教室 妊娠・出産編	妊婦とその夫(パートナー)	1月8日(木)	9:15～9:30	9:30～11:40	受付中	10組 (先着順)	歯科衛生士・管理栄養士による講話、お父さんの妊婦体験、マタニティ体操、助産師との座談会、パパママ交流会、「妊娠、出産、子育て何でも聞いちゃおう！話しちゃおう！」、陣痛を乗り切るための呼吸法、マッサージ法
	★ハッピー/パパママ教室 育児編	妊婦とその夫(パートナー)	12月6日(土)	午前の部 9:15～9:30 午後の部 13:15～13:30	9:30～11:30 13:30～15:30		各12組 (先着順)	育児体験（抱っこ、おむつ換え、もく浴）など
	★産後リフレッシュ教室	令和7年9月～10月生まれの子とその保護者	12月18日(木)	9:15～9:30	9:30～11:45	12月1日(月)～ウェブ予約（ホームページをご確認ください。）	15組 (先着順)	リフレッシュ体操・ベビーマッサージなど
	離乳食講習会（前期）	5～8カ月児とその保護者	12月12日(金) 1月9日(金)	10:15～10:30	10:30～11:15	予約不要	—	離乳食の話、歯の話
	離乳食講習会（後期）	9カ月～1歳6カ月児とその保護者	12月2日(火) 1月6日(火)					離乳食の話
	★歯～ピカ教室	①令和6年10月～12月生まれの子とその保護者 ②令和6年6月～9月生まれの子とその保護者	12月16日(火)	9:15～9:30 10:20～10:30	9:30～10:20 10:30～11:20	12月1日(月)～電話・窓口で	各5組 (先着順)	むし歯予防の話、ブラッシング指導など ※①②のどちらか1回のみの参加です。
相談	すくすく相談	身体計測のみ	乳幼児とその保護者	12月19日(金)	9:00～10:30の中で予約時に指定された時間	予約不要	—	身体計測
		育児相談						身体計測や子育て相談など
		★はみがき相談				受付中	6組 (先着順)	歯磨きに関する個別相談
		★卒乳相談					4組 (先着順)	卒乳に関する個別相談
		★離乳食・栄養相談					8組 (先着順)	離乳食・食事・おやつに関する個別相談
	親子健康手帳（母子健康手帳）交付およびおめでとう相談	医療機関などで妊娠届出書を発行された方	月曜～金曜日 (祝日除く)	9:00～12:00		予約不要	—	親子健康手帳（母子健康手帳）、妊婦健康診査受診票の交付など（マイナンバーの分かる物をお持ちください。） ※低所得妊婦の方は初回産科受診料の助成制度があります。
	こんにちは赤ちゃん訪問	生後4カ月までの子とその保護者	随時					随時
	★助産師による訪問相談	妊産婦・乳幼児				授乳・育児などに関する相談、体重測定など		
★保健師による訪問相談	健康・育児・発達などに関する訪問相談							

※フッ化物塗布について
1歳6カ月児健康診査、2歳児歯科健康診査、3歳児健康診査では、希望するお子さんにフッ化物塗布を行います。事前に歯磨きをしてお越しください。また、フッ化物塗布後30分は飲食ができませんので、塗布前に水分補給ができるようお茶などをお持ちください。

H こども家庭センター（妊娠・出産について）
こども家庭センターとは、妊娠・出産・子育ての身近な相談窓口です。保健師や助産師の資格を持つ専門の職員が対応し、妊娠準備期から子育て期を切れ目なくサポートしていきます（オンライン相談も可）。

I 低体重児の届け出
2500g未満の赤ちゃんが生まれたら、速やかに保健センターへ届け出てください。



ごみカレンダー 分別ごみ、粗大ごみ（戸別収集）

	収集地区	期日
1	古知野区全域	2(火) 15(月)
2	石枕、山王、山王北、前野、布袋区全域、大海道、寄木、安良、今市場、力長、木質東、下山、西布	10(火) 23(火)
3	五明、小郷、曾本、小折本町、東町、田代、小折町、南山、天王町、北山	1(月) 17(火)
4	赤童子西（大間町を含む）、赤童子東、北野、尾崎、木質本郷、木質町、中奈良、ナビタウン江南Ⅱ	9(火) 24(火)
5	東野、上奈良、河野、松竹、前飛保	3(火) 16(火)
6	島宮、県営島宮住宅、藤ヶ丘（1棟～54棟）、県営松竹住宅、パークシティ江南、マーメイドタウン江南	5(金) 18(木)
7	神明、生原、四ツ谷、本郷、南野、藤ヶ丘（55棟～216棟）、後飛保	8(月) 19(金)
8	草井、小杣、慈光堂、小脇、村久野、鹿子島	4(木) 22(月)
9	砂場、宮後中、宮後東、江森、山尻、勝佐、和田、般若、中般若	12(金) 26(金)
10	飛高、高屋、野白町、宮後上、大松原自治区	11(木) 25(木)



市役所の便利な利用法(市役所の窓口・電話受付時間：月曜～金曜日 午前9時～午後4時（祝休日は除く）)

市役所の窓口が開いている時間にお越しになれないときは、下表の方法をご利用ください。
※請求できる方、受取時に必要なものなどの要件がありますので、利用するときは必ず事前に担当課までお問い合わせください。

	請求できるもの	日時・場所および請求方法	担当課
日曜市役所	〈市民サービス課〉 戸籍全部（個人）事項証明書（戸籍謄・抄本）、住民票の写し、印鑑登録証明書（郵送請求不可）、その他証明書	14日(日) 9:00～12:30 ※28日(日)の日曜市役所は休止します。 市民サービス課、税務課、収納課 ※市民サービス課でのマイナンバーカードの受け取り、更新手続きは事前予約が必要です。 ※収納課では、納税相談、市税などの受け取りを行っています。	
郵送請求	〈税務課〉 課税所得証明書、納税証明書、固定資産関係証明書	「交付申請書（郵送用）」（市ホームページに用意）、手数料（定額小為替に限る）、運転免許証などの本人確認書類の写し、返信用封筒（返送先を記入し切手貼付したもの）を郵送してください。自宅に返送します。 ※定額小為替は郵便局で購入することができます。	市民サービス課 (☎ 50-0328) 税務課 (☎ 50-0350) 収納課 (☎ 50-0369)
スマートフォン申請	〈市民サービス課〉 戸籍謄・抄本、戸籍の附票の写し、独身証明書、身元証明書、住民票の写し（税務課） 課税所得証明書、納税証明書、完納証明書、固定資産評価証明書・固定資産公課証明書、無資産証明書	オンラインで証明書の発行を申請できます。 スマホアプリ内で手数料と郵送料の支払いをクレジットカードで行うことができ、手続き完了後、自宅へ証明書を郵送します。 必要なもの：スマホ、マイナンバーカード、クレジットカード	詳しくはこちら



市税などの納期限

市税など	区分	納期限
固定資産税 都市計画税※	第3期	12月25日(休)
国民健康保険税※	第5期	
介護保険料		
後期高齢者医療保険料		
下水道受益者負担金	第3期	

- ・口座振替をご利用の方は納期限の日に振替納付します。
- ・※の税は、コンビニやスマホ決済アプリでも納付できます。



スポーツ施設の先行予約

施設名	日付	時間	対象者
各グラウンド	12月20日(土)	9:30～	市内在住者に限る
各テニスコート		13:30～	



休日急病診療所
(北野町川石25-12 ☎56-4112)

診療日	診療科目	受付時間
7(日)、14(日)、21(日)、28(日)、31(火)	内科、小児科、外科	8:30～11:30(診療は9:00～) 13:30～18:30(診療は14:00～)
	歯科	8:30～11:30(診療は9:00～) ※31(火)は13:30～16:30も受け付けます。(診療は14:00～)

※発熱、咳、喉の痛みなどの症状で受診を希望する方は、事前に電話予約したうえで受診してください。
※マイナ保険証（資格確認書）、各種医療証（子ども医療受給者証など）をお持ちください。
※応急処置を施す診療所のため、他の医療機関を紹介することがあります。また、時間外は、救急医療情報センター（☎0586-72-1133）をご利用ください。
※天候による休診は、受付時間内に電話でお問い合わせを、診療日の医師・歯科医師は、市ホームページをご覧ください。

市民カレンダー

1(月)	江南駅前イルミネーション（～令和8年1月31日 江南駅西側） クリスマス飾り（～25日 すいとぴあ江南）
2(火)	滝滋回想展（5）・木版年賀状（～8日 市役所西分庁舎）
3(水)	
4(木)	
5(金)	
6(土)	
7(日)	
8(月)	※フラワーパーク江南休園日
9(火)	フォトユーデジカメ写真展（～15日 市役所西分庁舎）
10(水)	
11(木)	※図書館休館日
12(金)	
13(土)	
14(日)	日曜市役所開設 （9:00～12:30 市民サービス課、税務課、収納課）
15(月)	※Home&nicoホール・歴史民俗資料館休館日
16(火)	
17(水)	※布袋ふれあい会館休館日
18(木)	
19(金)	
20(土)	
21(日)	
22(月)	
23(火)	
24(水)	
25(木)	※図書館休館日
26(金)	
27(土)	
28(日)	※日曜市役所休止
29(月)	
30(火)	あべくろみ個展KURUMI ABE EXHIBITION（～令和8年1月12日 すいとぴあ江南）
31(水)	

※年末年始は施設の休館日にご注意ください（詳しくは2ページをご覧ください）。

人口 (10月末日現在)	9万7759人 男4万7967人 女4万9792人
世帯数 (10月末日現在)	4万3590世帯
出生届出件数 (10月)	49件
高齢化率 (10月末日現在)	28.2%
人身事故件数 (令和7年累計)	307件 死亡0人 重傷者9人 軽傷者341人
物損事故件数 (令和7年累計)	2023件

窓口・電話受付時間
変更のご案内(令和7年10月～)

窓口・電話受付時間	変更後 9:00～16:00 ※緊急の場合は、上記時間外でも対応します。
対象施設	市役所本庁舎、西分庁舎、各支所、環境事業センター、保健センター、子ども家庭センター、下般若配水場、子育て支援センター
日曜市役所	9:00～12:30

Home&nicoホール
(午前9時～午後9時30分 ☎55-2321)
詳しくは主催者へお問い合わせください。

場所	内容	期日	開演時間	入場方法	主催者(問合せ)
大ホール	江南ピアノコンクール 入賞者記念演奏会及び表彰式	20(土)	13:00	有料	市音楽連盟 ☎090-5875-7046
小ホール	ピアノ発表会	7(日)	13:00	無料	荒川ピアノ教室 ☎090-6087-5040
	ミュージックマ・ラ・カルト 2台のピアノとわたのコンサート	14(日)	14:00	無料	古田 ☎090-9124-4537
	キッズダンス発表会	21(日)	14:00	無料	スタジオK's ☎090-3937-8755
展示室	西陣美術織 若冲と北斎展	5(金)～7(日) 8(月)	10:00～17:00 10:00～16:00	無料	西陣美術織全国巡回 展実行委員会 ☎072-808-2223

すいとぴあ江南(午前7時～午後10時 ☎53-5111)

内容	期間	場所
あべくろみ個展 KURUMI ABE EXHIBITION	30日(火)～1月12日(木)	1階ギャラリー

江南市役所西分庁舎
(午前9時～午後4時 内線225)
※土曜・日曜日、祝休日はギャラリーコーナーで催し物がある日のみ開庁します。

内容	期間
滝滋回想展（5）・木版年賀状	2(火)～8(月)
フォトユーデジカメ写真展	9(火)～15(月)

市役所の連絡先

ダイヤルイン
をご利用ください。担当部署が分からない場合は代表番号（☎54-1111）へおかけください。



広報こうなんアンケート



広報こうなんは、
VEGETABLE OIL INK 植物油インキを使用しています。

- 冬を彩る -

とっておきのお花たち

12/1(月)～12/21(日)

冬定番植物!
室内用シクラメン
5号鉢

698円
(参考税込価格 767.8円)

※イメージ写真

今が旬!
ポインセチア
4号鉢

398円
(参考税込価格 437.8円)

※イメージ写真

球根 **白の女王!!**
カサブランカ
大玉

1球 **250円**
(参考税込価格 275円)

5球 **1,000円**
(参考税込価格 1,100円)

10球 **1,980円**
(参考税込価格 2,178円)

※イメージ写真

産地直送 **「花咲華」**
パンジー・ビオラ

1ポット **128円**
(参考税込価格 140.8円)

よりどり 10ポット 1,100円
(参考税込価格 1,210円)

※イメージ写真

よりどり企画

デージー
花壇の前段や縁取りに!

シロタエギク
寄せ植えに重宝します!

アリッサム
寄せ植えにおすすめ!

よりどり 12ポット 1,000円
(参考税込価格 1,100円)

※イメージ写真

ガーデンシクラメン
寒さに強い!
室外でも育てられます!

1ポット **298円**
(参考税込価格 327.8円)

よりどり 3ポット 798円
(参考税込価格 877.8円)

※イメージ写真

クリサンセマム
ノースポール
冬定番の定番植物!

88円
(参考税込価格 96.8円)

※イメージ写真

プリムラ
マラコイデス

88円
(参考税込価格 96.8円)

※イメージ写真

ハボタン

88円
(参考税込価格 96.8円)

※イメージ写真

プリムラ
ジュリアン
色数豊富!

158円
(参考税込価格 173.8円)

※イメージ写真

※写真はイメージ写真です。実際の商品と異なる場合がございます。広告の品は多数用意しておりますが、万一品切れの際はご迷惑をお掛けしますがご了承ください。

IGIYAMA GARDEN

各務原市鵜沼丸子町3-15 @IGIYAMA.GARDEN

インスタ

ユーチューブ

伊木山ガーデン超挑戦記

とうはち

江南市宮田町久保見140 @TOUHACHI8787STAFF

インスタ

インスタ

@TOUHACHI8787

広告の内容に関する問い合わせは、直接広告主へお願いします。